

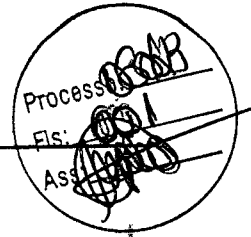

ESTADO DO MARANHÃO
PREFEITURA MUNICIPAL DE GOVERNADOR EDISON LOBÃO
SECRETARIA MUNICIPAL DE TRANSPORTES, OBRAS E SERVIÇOS
CNPJ: 01.597.627/0001-87



Ao Senhor
Francisco Soares Lima
Secretário Municipal de Transportes, Obras e Serviços Urbanos
Assunto: Revitalização e Reforma da Praça Osório Filho.

Prezado,

Na qualidade de engenheiro Civil, lotado na Secretaria Municipal de Transportes, Obras e Serviços Urbanos, venho através deste solicitar a revitalização e reforma da Praça Osório Filho, localizada na Rua Urbano Rocha, Centro, CEP 65.928-000, na cidade de Governador Edison Lobão - MA, depois de inspeções feitas na praça, constatou-se a necessidade revitalização e reforma da mesma, para promoção de segurança aos usuários do espaço, adequando-o ao seu atual uso além da proposição de novos usos complementares. O projeto atende às exigências da legislação atual e propõe garantia de segurança, bem estar e conforto aos visitantes.

Mediante tal necessidade, estarei encaminhando junto a essa solicitação, o Memorial Descritivo, Projeto Básico, assim como, os orçamentos para procedermos com a **Contratação de empresa especializada em serviço de engenharia para revitalização e reforma da Praça Osório Filho, no município de Governador Edison Lobão -MA.**

Confiantes na boa acolhida da solicitação aqui apresentada, ratificamos nesta oportunidade, protestos de consideração e apreços.

Segue em anexo os documentos acima mencionados.

Governador Edison Lobão/MA, 19 de novembro de 2023.

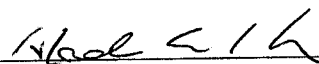
Alexandre Cezar L da Silva
Engenheiro Civil
CREA nº 11106MA

Alexandre Cezar L da Silva
Engenheiro Civil
CREA-180506-D/TO

I- ANEXO
MEMORIAL DESCRITIVO
PROJETO BÁSICO
ORÇAMENTOS



Proyecto: [illegible]
 Cliente: [illegible]
 Ubicación: [illegible]
 Fecha: [illegible]

Escala: 1:50
 Autor: [illegible]

Materiales:
 - Cemento
 - Hierro
 - Mampostería
 - Acabados
 - Vidrio

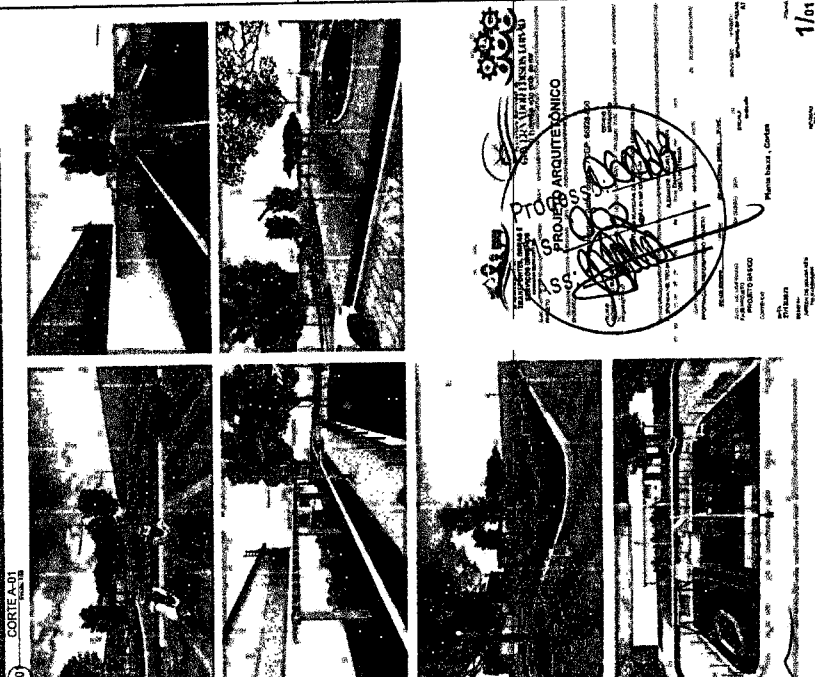
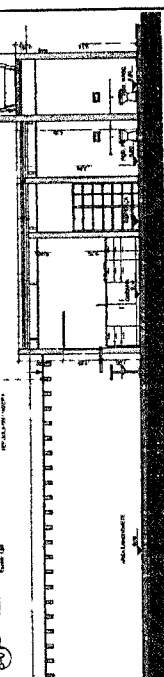

PROYECTO ARQUITECTÓNICO
 [Illegible text and signatures]
 [Illegible text and signatures]

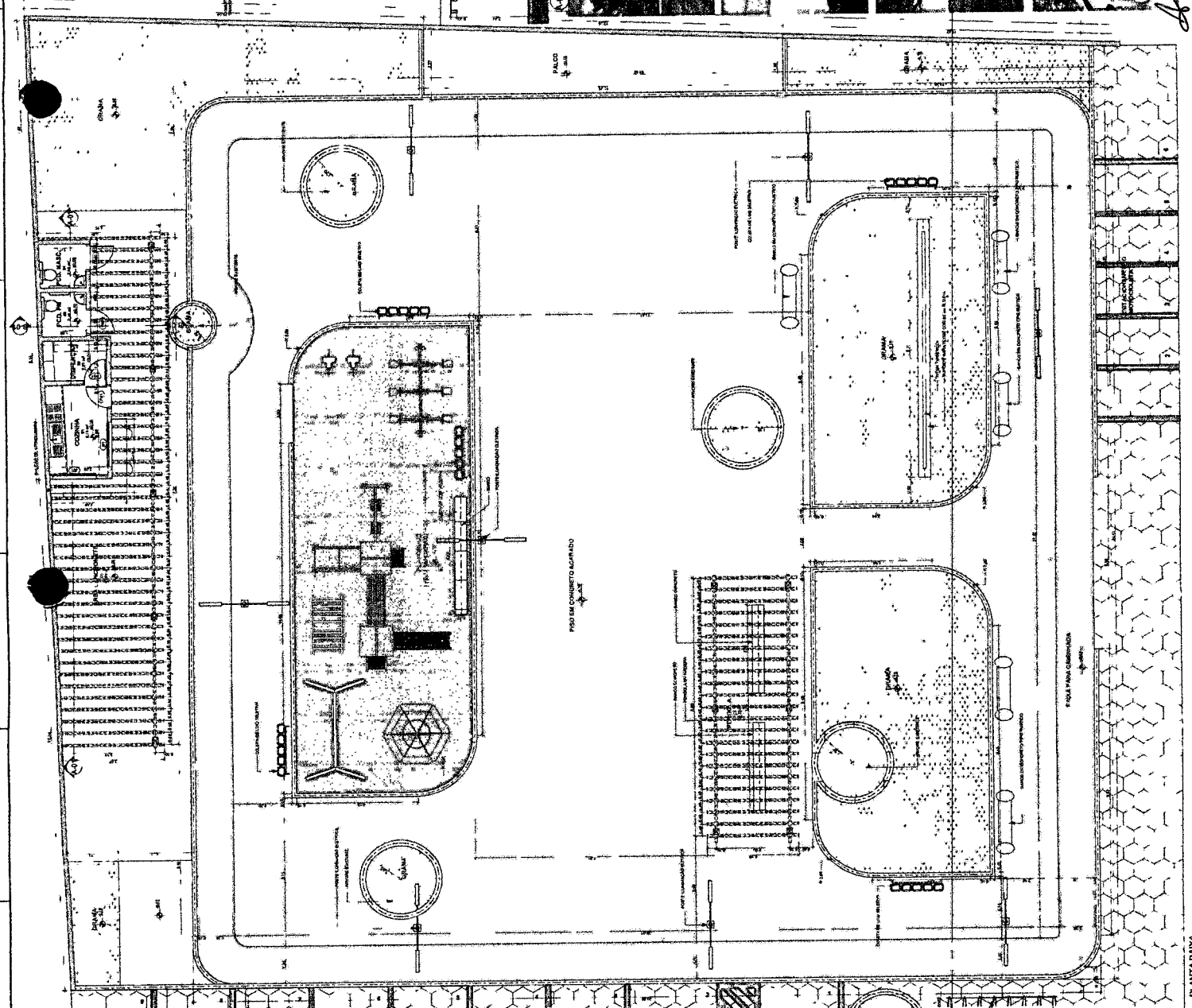

Item	Quantity	Unit	Description
1	1.00	m ²	ALFOMBRADO DE 100x150 CM
2	1.00	m ²	ALFOMBRADO DE 60x90 CM
3	1.00	m ²	ALFOMBRADO DE 40x60 CM
4	1.00	m ²	ALFOMBRADO DE 30x45 CM
5	1.00	m ²	ALFOMBRADO DE 20x30 CM
6	1.00	m ²	ALFOMBRADO DE 10x15 CM
7	1.00	m ²	ALFOMBRADO DE 5x7 CM
8	1.00	m ²	ALFOMBRADO DE 3x4 CM
9	1.00	m ²	ALFOMBRADO DE 2x3 CM
10	1.00	m ²	ALFOMBRADO DE 1x1.5 CM
11	1.00	m ²	ALFOMBRADO DE 0.5x0.7 CM
12	1.00	m ²	ALFOMBRADO DE 0.3x0.4 CM
13	1.00	m ²	ALFOMBRADO DE 0.2x0.3 CM
14	1.00	m ²	ALFOMBRADO DE 0.1x0.15 CM
15	1.00	m ²	ALFOMBRADO DE 0.05x0.07 CM
16	1.00	m ²	ALFOMBRADO DE 0.03x0.04 CM
17	1.00	m ²	ALFOMBRADO DE 0.02x0.03 CM
18	1.00	m ²	ALFOMBRADO DE 0.01x0.015 CM
19	1.00	m ²	ALFOMBRADO DE 0.005x0.007 CM
20	1.00	m ²	ALFOMBRADO DE 0.003x0.004 CM

Item	Quantity	Unit	Description
21	1.00	m ²	ALFOMBRADO DE 100x150 CM
22	1.00	m ²	ALFOMBRADO DE 60x90 CM
23	1.00	m ²	ALFOMBRADO DE 40x60 CM
24	1.00	m ²	ALFOMBRADO DE 30x45 CM
25	1.00	m ²	ALFOMBRADO DE 20x30 CM
26	1.00	m ²	ALFOMBRADO DE 10x15 CM
27	1.00	m ²	ALFOMBRADO DE 5x7 CM
28	1.00	m ²	ALFOMBRADO DE 3x4 CM
29	1.00	m ²	ALFOMBRADO DE 2x3 CM
30	1.00	m ²	ALFOMBRADO DE 1x1.5 CM
31	1.00	m ²	ALFOMBRADO DE 0.5x0.7 CM
32	1.00	m ²	ALFOMBRADO DE 0.3x0.4 CM
33	1.00	m ²	ALFOMBRADO DE 0.2x0.3 CM
34	1.00	m ²	ALFOMBRADO DE 0.1x0.15 CM
35	1.00	m ²	ALFOMBRADO DE 0.05x0.07 CM
36	1.00	m ²	ALFOMBRADO DE 0.03x0.04 CM
37	1.00	m ²	ALFOMBRADO DE 0.02x0.03 CM
38	1.00	m ²	ALFOMBRADO DE 0.01x0.015 CM
39	1.00	m ²	ALFOMBRADO DE 0.005x0.007 CM
40	1.00	m ²	ALFOMBRADO DE 0.003x0.004 CM

Item	Quantity	Unit	Description
41	1.00	m ²	ALFOMBRADO DE 100x150 CM
42	1.00	m ²	ALFOMBRADO DE 60x90 CM
43	1.00	m ²	ALFOMBRADO DE 40x60 CM
44	1.00	m ²	ALFOMBRADO DE 30x45 CM
45	1.00	m ²	ALFOMBRADO DE 20x30 CM
46	1.00	m ²	ALFOMBRADO DE 10x15 CM
47	1.00	m ²	ALFOMBRADO DE 5x7 CM
48	1.00	m ²	ALFOMBRADO DE 3x4 CM
49	1.00	m ²	ALFOMBRADO DE 2x3 CM
50	1.00	m ²	ALFOMBRADO DE 1x1.5 CM
51	1.00	m ²	ALFOMBRADO DE 0.5x0.7 CM
52	1.00	m ²	ALFOMBRADO DE 0.3x0.4 CM
53	1.00	m ²	ALFOMBRADO DE 0.2x0.3 CM
54	1.00	m ²	ALFOMBRADO DE 0.1x0.15 CM
55	1.00	m ²	ALFOMBRADO DE 0.05x0.07 CM
56	1.00	m ²	ALFOMBRADO DE 0.03x0.04 CM
57	1.00	m ²	ALFOMBRADO DE 0.02x0.03 CM
58	1.00	m ²	ALFOMBRADO DE 0.01x0.015 CM
59	1.00	m ²	ALFOMBRADO DE 0.005x0.007 CM
60	1.00	m ²	ALFOMBRADO DE 0.003x0.004 CM

Item	Quantity	Unit	Description
61	1.00	m ²	ALFOMBRADO DE 100x150 CM
62	1.00	m ²	ALFOMBRADO DE 60x90 CM
63	1.00	m ²	ALFOMBRADO DE 40x60 CM
64	1.00	m ²	ALFOMBRADO DE 30x45 CM
65	1.00	m ²	ALFOMBRADO DE 20x30 CM
66	1.00	m ²	ALFOMBRADO DE 10x15 CM
67	1.00	m ²	ALFOMBRADO DE 5x7 CM
68	1.00	m ²	ALFOMBRADO DE 3x4 CM
69	1.00	m ²	ALFOMBRADO DE 2x3 CM
70	1.00	m ²	ALFOMBRADO DE 1x1.5 CM
71	1.00	m ²	ALFOMBRADO DE 0.5x0.7 CM
72	1.00	m ²	ALFOMBRADO DE 0.3x0.4 CM
73	1.00	m ²	ALFOMBRADO DE 0.2x0.3 CM
74	1.00	m ²	ALFOMBRADO DE 0.1x0.15 CM
75	1.00	m ²	ALFOMBRADO DE 0.05x0.07 CM
76	1.00	m ²	ALFOMBRADO DE 0.03x0.04 CM
77	1.00	m ²	ALFOMBRADO DE 0.02x0.03 CM
78	1.00	m ²	ALFOMBRADO DE 0.01x0.015 CM
79	1.00	m ²	ALFOMBRADO DE 0.005x0.007 CM
80	1.00	m ²	ALFOMBRADO DE 0.003x0.004 CM

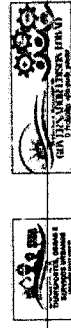
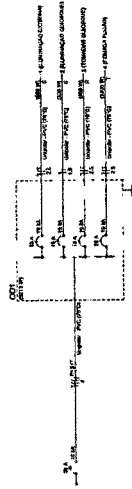

PROYECTO ELECTRICO

ASOCIACION DE INGENIEROS ELECTRICOS DE GUATEMALA

[Handwritten signature and stamp]

ASOCIACION DE INGENIEROS ELECTRICOS DE GUATEMALA

PROYECTO ELECTRICO

ASOCIACION DE INGENIEROS ELECTRICOS DE GUATEMALA

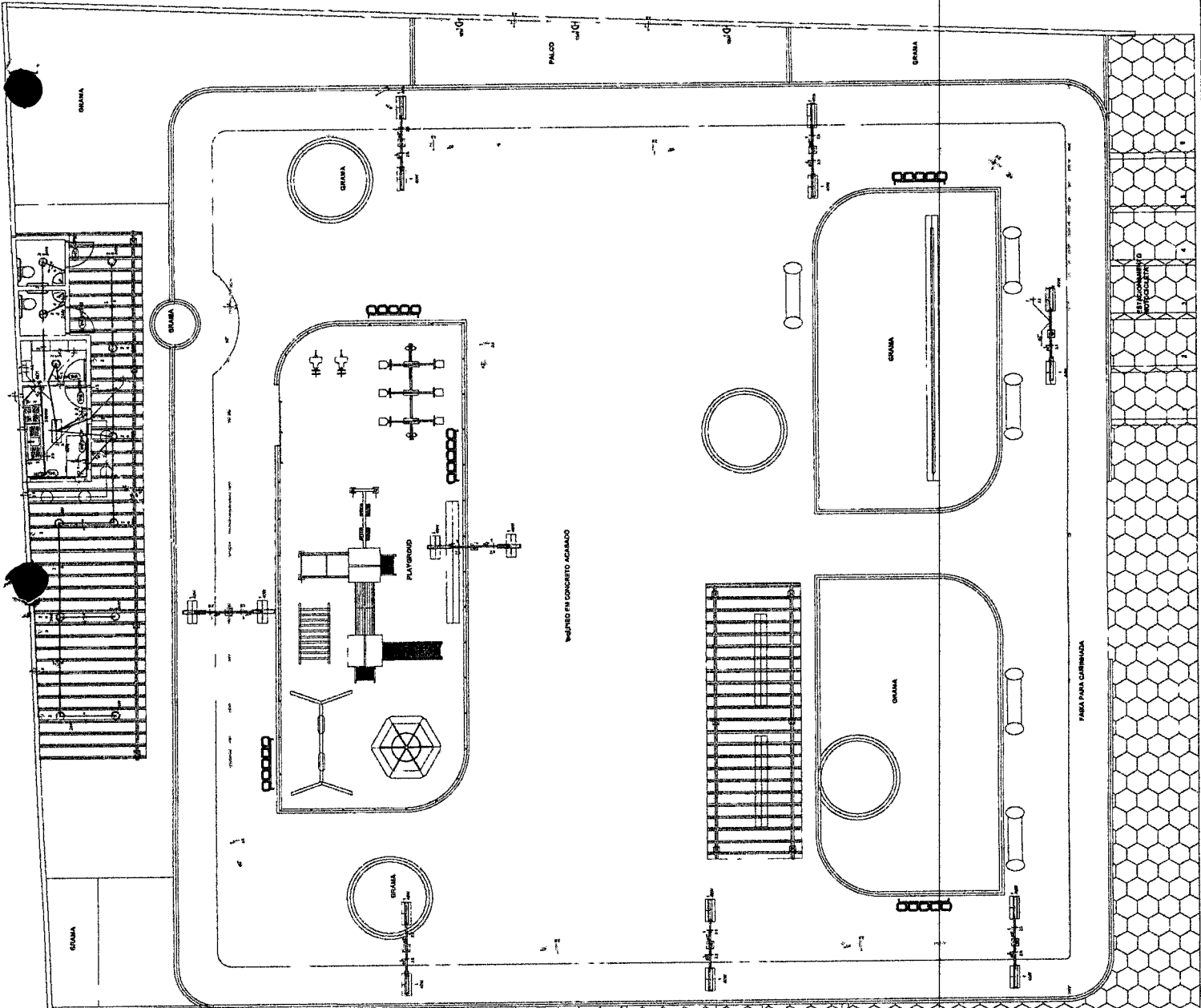



COLUMNA DE CONCRETO Y FERRAMENTA

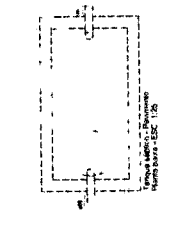
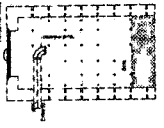

COLUMNA DE CONCRETO Y FERRAMENTA

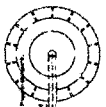

Columna de concreto y ferramental

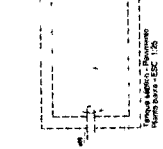

COLUMNA DE CONCRETO Y FERRAMENTA

Item	Quantity	Unit	Material
...

Item	Quantity	Unit	Material
...

GRUPO EMPRESARIAL VENEZOLANO DE INGENIERIA S.R.L.

PROYECTO SANITARIO

DISEÑO DE LA OBRERA PARA LA CUBICACIÓN DEL PISO DE CONCRETO ACABADO EN EL SALÓN DE FERIA Y SALÓN DE JUEGOS.

Escritorio: Caracas, Venezuela

Autores: [Signatures]

1/01

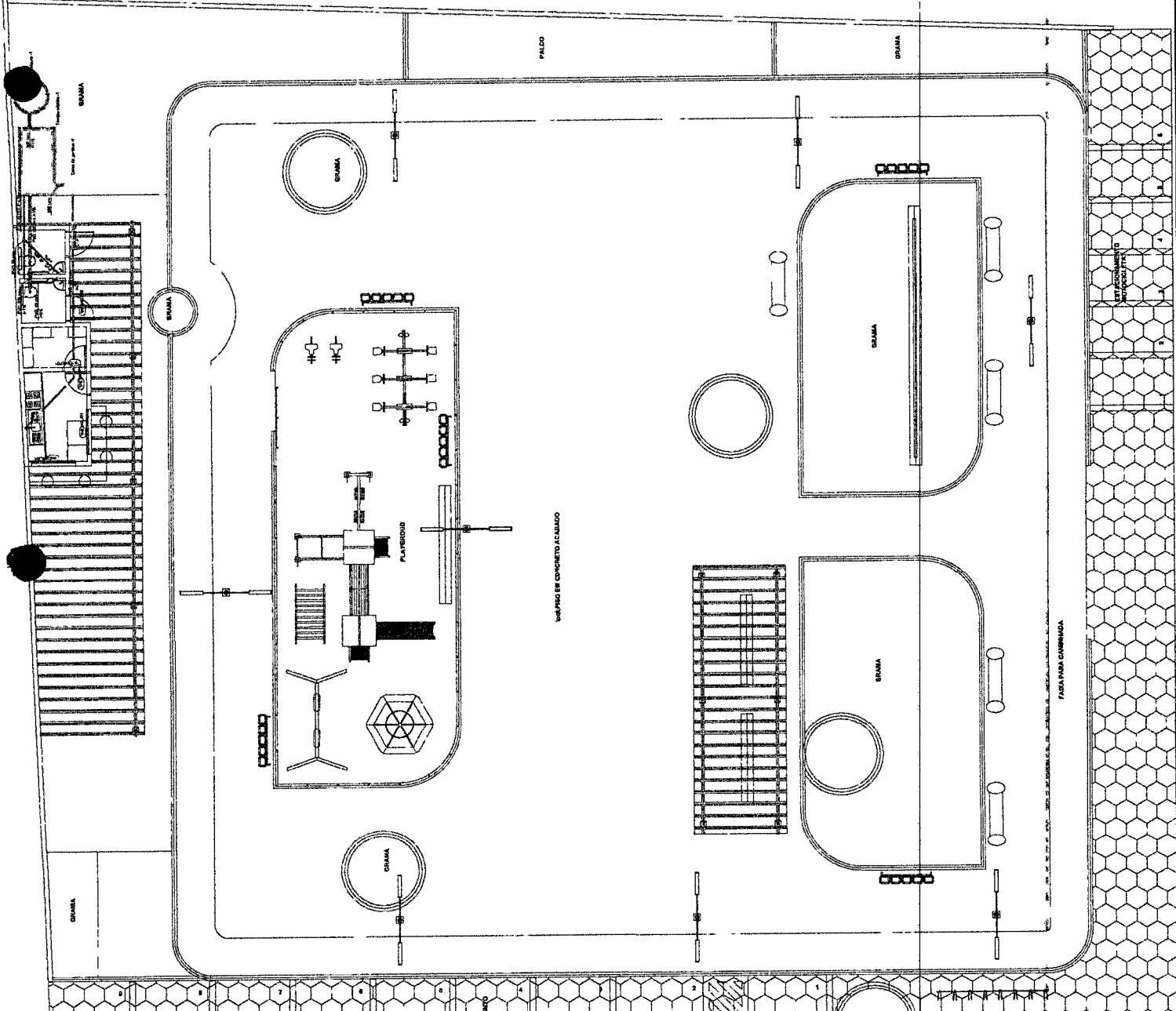

PALCO

GRAMA

CUBICACIÓN

GRAMA

PLAYGROUND

PISO DE CONCRETO ACABADO

GRAMA

CUBICACIÓN

SEÑAL PARA CUBRICACIÓN

A

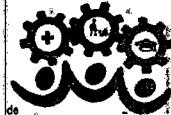

Prefeitura Municipal de
GOVERNADOR EDISON LOBÃO
O trabalho não pode parar

ESTADO DO MARANHÃO
PREFEITURA MUNICIPAL DE GOVERNADOR EDISON LOBÃO
SECRETARIA MUNICIPAL DE TRANSPORTE, OBRAS E SERVIÇOS URBANOS
MEMORIAL DESCRITIVO

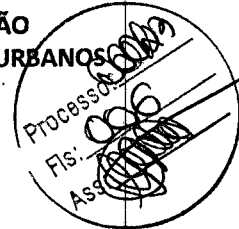

ASSUNTO: Revitalização da praça Osório Filho
ENDEREÇO: Rua Urbano Rocha, Centro, CEP 65928000
PROPRIETÁRIO(S): Prefeitura Municipal de Governador Edison Lobão

1. INFRAESTRUTURA

Fundações

As fundações do tipo sapata isoladas, pilotis, e vigas de fundação

SUPERESTRUTURA

Pilar e vigas de amarração com laje para caixa D'ÁGUA acima do PCD masc.
Bancos em concreto com alvenaria

2. PAREDES

Alvenaria

As paredes externas e internas serão executadas em alvenaria em bloco cerâmico de 9x19x19, com a cento em argamassa com 2cm, e reboco com 3cm
Nas portas e janelas, serão executadas vergas de concreto

Revestimentos

Os revestimentos das paredes serão utilizados massa e tinta acrílica

Esquadrias

As esquadrias serão portas e janelas em alumínio

3. COBERTURA

Estrutura

Estrutura metálica em perfil tipo C de 100mm e perfil tipo c de 75 mm com uma queda

Cobertura

A cobertura será executada com telha chapa de aço zincado

4. PINTURAS

Paredes

Após secagem completa das paredes internas e externas, serão elas limpas e aplicada tinta acrílica na cor azul e branco

5. PAVIMENTAÇÕES

Contrapisos em concreto com malha pop com acabamento em granilite

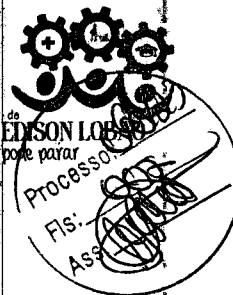

ESTADO DO MARANHÃO
PREFEITURA MUNICIPAL DE GOVERNADOR EDISON LOBÃO
SECRETARIA MUNICIPAL DE TRANSPORTE, OBRAS E SERVIÇOS URBANOS

Canteiro em placas de grama esmeralda

6. INSTALAÇÕES HIDROSSANITÁRIAS

Os tubos e conexões para água fria e esgoto, serão todos em PVC
A fossa séptica e o sumidouro será executada no local. Conforme projeto hidráulico e projeto sanitário

7. INSTALAÇÕES ELÉTRICAS

Serão utilizadas tomadas baixas TUG e tomadas baixa TUI, quadro de distribuição com capacidade de 8 disjuntores, eletroduto tipo leve 20mm e de 25mm, luminária sobrepor de lede, ponto de tomada, Poste em alumínio com braços duplos e lâmpadas em ledes

8. PLACA DA OBRA

Será fixada na entrada do empreendimento, em local bem visível, com todos os dados e informações necessárias do projeto, obedecendo modelo e dimensões 2,5m²

Governador Edison Lobão - MA, 27 de Dezembro de 2023

Proprietário
Prefeitura Municipal de Governador Edison Lobão
CNPJ:01.597.627/0001-34

Resp. Técnico
ALEXANDRE CEZAR L DA SILVA
Engenheiro Civil
CREA Nº 11106MA

PREFEITURA MUNICIPAL DE GOVERNADOR EDISON LOBAO

CNPJ: 01.597.627/0001-34

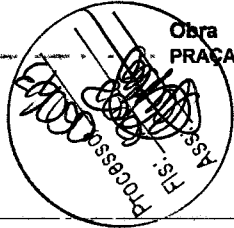

Obra
PRAÇA OSÓRIO FILHO - GOV-EDSON-LOBÃO-MA.

Bancos B.D.I.
SINAPL 11/2023 28,57%
Maranhão
SICRO3 - 07/2023 -
Maranhão
ORSE - 10/2023 - Sergipe
SEINFRA - 028 - Ceará

Encargos Sociais
Desonerado: 0,00%

Cronograma Físico e Financeiro

Item	Descrição	Total Por Etapa	30 DIAS	60 DIAS	90 DIAS	120 DIAS
1	SERVIÇOS PRELIMINARES	100,00%	100,00%			
		7.025,11	7.025,11			
2	CONSTRUÇÃO QUIOSQUE	100,00%	25,00%	25,00%	25,00%	25,00%
		65.991,56	16.497,89	16.497,89	16.497,89	16.497,89
3	PRAÇA	100,00%	25,00%	25,00%	25,00%	25,00%
		190.569,19	47.642,30	47.642,30	47.642,30	47.642,30
4	INSTALAÇÕES	100,00%	25,00%	25,00%	25,00%	25,00%
		86.553,06	21.638,27	21.638,27	21.638,27	21.638,27
Porcentagem			26,5%	24,5%	24,5%	24,5%
Custo			92.803,66	85.778,45	85.778,45	85.778,45
Porcentagem Acumulado			26,5%	51,0%	75,5%	100,0%
Custo Acumulado			92.803,66	178.582,01	284.360,46	350.138,92

Alexandre Cezar L. da Silva

Alexandre Cezar L. da Silva

Alexandre Cezar L. da Silva
Engenheiro Civil
CREA-180506-D/TO

Obra
PRAÇA OSÓRIO FILHO - GOV EDSON LOBÃO MA

Bancos
SINAPI - 11/2023 - Maranhão
SICROD3 - 07/2023 - Maranhão
CRSE - 10/2023 - Sergipe
SEINFRA - 029 - Ceará

B.D.I.
28,57%

Encargos Sociais
Desonerado: 0,00%

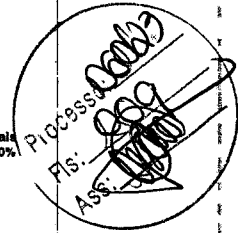

Planilha Orçamentária Resumida

Item	Descrição	Total	Peso (%)
1	SERVIÇOS PRELIMINARES	7.025,11	2,01 %
2	CONSTRUÇÃO QUIOSQUE	65.991,56	18,85 %
3	PRAÇA	190.569,19	54,43 %
4	INSTALAÇÕES	86.553,08	24,72 %
		Total sem BDI	272.362,42
		Total do BDI	77.776,50
		Total Geral	350.138,92

Alexandre Cezar L. da Silva

Alexandre Cezar L da Silva
Engenheiro Civil
CREA-180506-D/TO

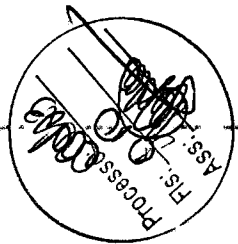

PREFEITURA MUNICIPAL DE GOVERNADOR EDISON LOBÃO
CNPJ: 01.597.627/0001-34

Obra
PRAÇA OSÓRIO FILHO - GOV EDSON LOBÃO MA

Bancos-
SINAPI - 11/2023 -
Maranhão
SICRO3 - 07/2023 -
Maranhão
ORSE - 10/2023 - Sergipe
SEINERA - 028 - Ceará

B.D.I.
28,57%

Encargos Sociais-
Desonerado: 0,00%

Orçamento Sintético

Item	Código Banco	Descrição	Und	Quant.	Valor Unit.	Valor Unit. com BDI	Total	Peso (kg)
1		SERVIÇOS PRELIMINARES					7.025,11	2,01
1.1	103689 SINAPI	FORNECIMENTO E INSTALAÇÃO DE PLACA DE OBRA COM CHAPA GALVANIZADA E ESTRUTURA DE MADEIRA. AF_03/2022_PS	m²	6	306,21	393,69	2.362,14	0,67
1.2	98524 SINAPI	LIMPEZA MANUAL DE VEGETAÇÃO EM TERRENO COM ENXADA. AF_05/2018	m²	1430,36	2,54	3,26	4.662,97	1,33
2		CONSTRUÇÃO QUIOSQUE					65.991,56	18,85
2.1		ESTRUTURA					38.545,22	11,01
2.1.1	96527 SINAPI	ESCAVAÇÃO MANUAL DE VALA PARA VIGA BALDRAME (INCLUINDO ESCAVAÇÃO PARA COLOCAÇÃO DE FÔRMAS). AF_06/2017	m³	26	104,79	134,72	3.502,72	1,00
2.1.2	96522 SINAPI	ESCAVAÇÃO MANUAL PARA BLOCO DE COROAMENTO OU SAPATA (SEM ESCAVAÇÃO PARA COLOCAÇÃO DE FÔRMAS). AF_06/2017	m³	5,4	125,25	161,03	869,56	0,25
2.1.3	96545 SINAPI	ARMAÇÃO DE BLOCO, VIGA BALDRAME OU SAPATA UTILIZANDO AÇO CA-50 DE 8 MM - MONTAGEM. AF_06/2017	KG	40	14,22	18,28	731,20	0,21
2.1.4	96543 SINAPI	ARMAÇÃO DE BLOCO, VIGA BALDRAME E SAPATA UTILIZANDO AÇO CA-60 DE 5 MM - MONTAGEM. AF_06/2017	KG	25	16,40	21,08	527,00	0,15
2.1.5	92762 SINAPI	ARMAÇÃO DE PILAR OU VIGA DE ESTRUTURA CONVENCIONAL DE CONCRETO ARMADO UTILIZANDO AÇO CA-50 DE 10,0 MM - MONTAGEM. AF_06/2022	KG	135	11,15	14,33	1.934,55	0,55
2.1.6	96543 SINAPI	ARMAÇÃO DE BLOCO, VIGA BALDRAME E SAPATA UTILIZANDO AÇO CA-60 DE 5 MM - MONTAGEM. AF_06/2017	KG	17	16,40	21,08	358,36	0,10
2.1.7	96544 SINAPI	ARMAÇÃO DE BLOCO, VIGA BALDRAME OU SAPATA UTILIZANDO AÇO CA-50 DE 6,3 MM - MONTAGEM. AF_06/2017	KG	60	15,30	19,67	1.180,20	0,34
2.1.8	92761 SINAPI	ARMAÇÃO DE PILAR OU VIGA DE ESTRUTURA CONVENCIONAL DE CONCRETO ARMADO UTILIZANDO AÇO CA-50 DE 8,0 MM - MONTAGEM. AF_06/2022	KG	40	12,39	15,92	636,80	0,18
2.1.9	92265 SINAPI	FABRICAÇÃO DE FÔRMA PARA VIGAS, EM CHAPA DE MADEIRA COMPENSADA RESINADA, E = 17 MM. AF_09/2020	m²	12	133,01	171,01	2.052,12	0,58
2.1.10	96252 SINAPI	FABRICAÇÃO DE FÔRMA PARA PILARES CIRCULARES, EM CHAPA DE MADEIRA COMPENSADA RESINADA. AF_06/2017	m²	32	276,70	355,75	11.384,00	3,25

PREFEITURA MUNICIPAL DE GOVERNADOR EDISON LOBAO
CNPJ: 01.597.627/0001-34

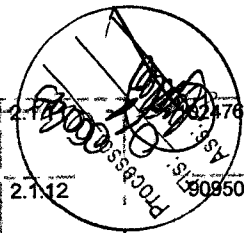

2.1.12	90950	SINAPI	CONCRETO FGK=25MPA, TRAÇO 1:2,2:2,5 (EM MASSA SECA DE CIMENTO/ AREIA MÉDIA/ SEIXO ROLADO) - PREPARO MECÂNICO COM BETONEIRA 400 L. AF_05/2021	m ³	2	609,81	784,03	1.568,06	0,45
2.1.12	90950	SINAPI	CONTRAPISO ACÚSTICO EM ARGAMASSA TRAÇO 1:4 (CIMENTO E AREIA), PREPARO MECÂNICO COM BETONEIRA 400L, APLICADO EM ÁREAS SECAS, ACABAMENTO NÃO REFORÇADO, ESPESSURA 7CM. AF_07/2021	m ²	116	87,56	112,57	13.058,12	3,73
2.1.13	101964	SINAPI	LAJE PRÉ-MOLDADA UNIDIRECIONAL, BIAPOIADA, PARA FORRO, ENCHIMENTO EM CERÂMICA, VIGOTA CONVENCIONAL, ALTURA TOTAL DA LAJE (ENCHIMENTO+CAPA) = (8+3). AF_11/2020_PA	m ²	3	192,51	247,51	742,53	0,21
2.2			PISO E ACABAMENTO QUIOSQUE					27.446,34	7,84
2.2.1	87878	SINAPI	CHAPISCO APLICADO EM ALVENARIAS E ESTRUTURAS DE CONCRETO INTERNAS, COM COLHER DE PEDREIRO. ARGAMASSA TRAÇO 1:3 COM PREPARO MANUAL. AF_10/2022	m ²	216	4,27	5,48	1.183,68	0,34
2.2.2	3318	ORSE	Reboco especial de parede 2cm com argamassa traço 1:3 cimento / areia / vedacit	m ²	216	34,79	44,72	9.659,52	2,76
2.2.3	87265	SINAPI	REVESTIMENTO CERÂMICO PARA PAREDES INTERNAS COM PLACAS TIPO ESMALTADA EXTRA DE DIMENSÕES 20X20 CM APLICADAS NA ALTURA INTEIRA DAS PAREDES. AF_02/2023_PE	m ²	69	64,84	83,36	5.751,84	1,64
2.2.4	103328	SINAPI	ALVENARIA DE VEDAÇÃO DE BLOCOS CERÂMICOS FURADOS NA HORIZONTAL DE 9X19X19 CM (ESPESSURA 9 CM) E ARGAMASSA DE ASSENTAMENTO COM PREPARO EM BETONEIRA. AF_12/2021	m ²	90	80,25	103,17	9.285,30	2,65
2.2.5	100777	SINAPI	ESTRUTURA TRELICHADA DE COBERTURA, TIPO SHED, COM LIGAÇÕES PARAFUSADAS, INCLUSOS PERFIS METÁLICOS, CHAPAS METÁLICAS, MÃO DE OBRA E TRANSPORTE COM GUINDASTE - FORNECIMENTO E INSTALAÇÃO. AF_01/2020_PSA	KG	90	13,54	17,40	1.566,00	0,45
3			PRAÇA					190.569,19	54,43
3.1	3226	ORSE	Banco de concreto em alvenaria de tijolos, assento em concreto armado, sem encosto, pintado com tinta acrílica, 2 demãos	m	10	178,51	229,51	2.295,10	0,66
3.2	3224	ORSE	Banco de concreto pré-moldado com pintura, sem encosto (padrão emurb)	un	10	671,62	863,50	8.635,00	2,47
3.3	11098	ORSE	Brinquedo - Play Aventura, modelo M-205, da Lúdico Brinquedos Inteligentes ou similar - fornecimento e montagem	un	1	12.147,26	15.817,73	15.817,73	4,46
3.4	103946	SINAPI	PLANTIO DE GRAMA ESMERALDA OU SÃO CARLOS OU CURITIBANA, EM PLACAS. AF_05/2022	m ²	626	21,42	27,53	17.233,78	4,92
3.5	87702	SINAPI	CONTRAPISO EM ARGAMASSA TRAÇO 1:4 (CIMENTO E AREIA), PREPARO MANUAL, APLICADO EM ÁREAS SECAS SOBRE LAJE, NÃO ADERIDO, ACABAMENTO NÃO REFORÇADO, ESPESSURA 6CM. AF_07/2021	m ²	546	54,07	69,51	37.952,46	10,84

Handwritten signature or mark.

PREFEITURA MUNICIPAL DE GOVERNADOR EDISON LOBAO
CNPJ: 01.597.627/0001-34

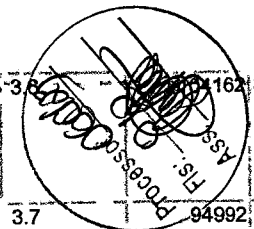

3.7	94992	SINAPI	PISO EM GRANILITE, MARMORITE OU GRANITINA EM AMBIENTES INTERNOS, COM ESPESSURA DE 8 MM, INCLUSO MISTURA EM BETONEIRA, COLOCAÇÃO DAS JUNTAS, APLICAÇÃO DO PISO, 4 POLIMENTOS COM POLITRIZ, ESTUCAMENTO, SELADOR E CERA. AF_06/2022	m²	546	98,84	127,07	69.380,22	19,82
3.7	94992	SINAPI	EXECUÇÃO DE PASSEIO (CALÇADA) OU PISO DE CONCRETO COM CONCRETO MOLDADO IN LOCO, FEITO EM OBRA, ACABAMENTO CONVENCIONAL, ESPESSURA 6 CM, ARMADO. AF_08/2022	m²	147,77	74,64	95,96	14.180,00	4,05
3.8	103315	SINAPI	INSTALAÇÃO DE PERGOLADO DE MADEIRA, EM MAÇARANDUBA, ANGELIM OU EQUIVALENTE DA REGIÃO, FIXADO COM CONCRETO SOBRE SOLO. AF_11/2021	m²	70	280,84	361,07	25.274,90	7,22
4			INSTALAÇÕES					86.553,06	24,72
4.1			INSTALAÇÃO ELETRICA					71.224,50	20,34
4.1.1	93009	SINAPI	ELETRODUTO RIGIDO ROSCÁVEL, PVC, DN 60 MM (2"), PARA REDE ENTERRADA DE DISTRIBUIÇÃO DE ENERGIA ELÉTRICA - FORNECIMENTO E INSTALAÇÃO. AF_12/2021	M	186	25,80	33,17	6.169,62	1,76
4.1.2	91837	SINAPI	ELETRODUTO FLEXÍVEL CORRUGADO REFORÇADO, PVC, DN 32 MM (1"), PARA CIRCUITOS TERMINAIS, INSTALADO EM FORRO - FORNECIMENTO E INSTALAÇÃO. AF_03/2023	M	11	22,79	29,30	322,30	0,09
4.1.3	91835	SINAPI	ELETRODUTO FLEXÍVEL CORRUGADO REFORÇADO, PVC, DN 25 MM (3/4"), PARA CIRCUITOS TERMINAIS, INSTALADO EM FORRO - FORNECIMENTO E INSTALAÇÃO. AF_03/2023	M	114	18,17	23,36	2.663,04	0,76
4.1.4	91924	SINAPI	CABO DE COBRE FLEXÍVEL ISOLADO, 1,5 MM², ANTI-CHAMA 450/750 V, PARA CIRCUITOS TERMINAIS - FORNECIMENTO E INSTALAÇÃO. AF_03/2023	M	151	2,61	3,35	505,85	0,14
4.1.5	91926	SINAPI	CABO DE COBRE FLEXÍVEL ISOLADO, 2,5 MM², ANTI-CHAMA 450/750 V, PARA CIRCUITOS TERMINAIS - FORNECIMENTO E INSTALAÇÃO. AF_03/2023	M	602	3,79	4,87	2.931,74	0,84
4.1.6	12910	ORSE	Poste decorativo 2 pétalas, em aço galvanizado com difusor em vidro transparente temperado, com 3m/4m, inclusive lâmpada de led 50w	un	16	2.696,46	3.466,83	55.469,28	15,84
4.1.7	101875	SINAPI	QUADRO DE DISTRIBUIÇÃO DE ENERGIA EM CHAPA DE AÇO GALVANIZADO, DE EMBUTIR, COM BARRAMENTO TRIFÁSICO, PARA 12 DISJUNTORES DIN 100A - FORNECIMENTO E INSTALAÇÃO. AF_10/2020	UN	1	368,54	473,83	473,83	0,14
4.1.8	91940	SINAPI	CAIXA RETANGULAR 4" X 2" MÉDIA (1,30 M DO PISO), PVC, INSTALADA EM PAREDE - FORNECIMENTO E INSTALAÇÃO. AF_03/2023	UN	5	15,83	20,35	101,75	0,03
4.1.9	91937	SINAPI	CAIXA OCTOGONAL 3" X 3", PVC, INSTALADA EM LAJE - FORNECIMENTO E INSTALAÇÃO. AF_03/2023	UN	17	14,47	18,60	316,20	0,09
4.1.10	91992	SINAPI	TOMADA ALTA DE EMBUTIR (1 MÓDULO), 2P+T 10 A, INCLUINDO SUPORTE E PLACA - FORNECIMENTO E INSTALAÇÃO. AF_03/2023	UN	10	39,43	50,69	506,90	0,14

PREFEITURA MUNICIPAL DE GOVERNADOR EDISON LOBAO
 CNPJ: 01.597.627/0001-34

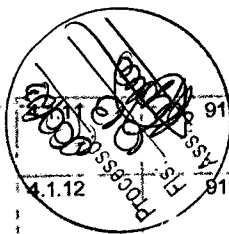

4.1.13	91993 SINAPI	TOMADA ALTA-DE-EMBUTIR-(1 MÓDULO),-2P+T 20 A,-INCLUINDO SUPORTE E PLACA - FORNECIMENTO E INSTALAÇÃO. AF_03/2023	UN	1	41,57	53,44	53,44	0,02
4.1.12	91981 SINAPI	INTERRUPTOR BIPOLAR (1 MÓDULO), 10A/250V, INCLUINDO SUPORTE E PLACA - FORNECIMENTO E INSTALAÇÃO. AF_03/2023	UN	5	44,52	57,23	286,15	0,08
4.1.13	100904 SINAPI	LUMINÁRIA TIPO CALHA, DE SOBREPOR, COM 1 LÂMPADA TUBULAR FLUORESCENTE DE 20 W, COM REATOR DE PARTIDA CONVENCIONAL - FORNECIMENTO E INSTALAÇÃO. AF_02/2020	UN	12	92,33	118,70	1.424,40	0,41
4.2		HIDRAULICA					4.815,20	1,38
4.2.1	103042 SINAPI	REGISTRO DE ESFERA, PVC, ROSCÁVEL, COM BORBOLETA, 3/4" - FORNECIMENTO E INSTALAÇÃO. AF_08/2021	UN	3	25,35	32,59	97,77	0,03
4.2.2	89366 SINAPI	JOELHO 90 GRAUS COM BUCHA DE LATÃO, PVC, SOLDÁVEL, DN 25MM, X 3/4 INSTALADO EM RAMAL OU SUB-RAMAL DE ÁGUA - FORNECIMENTO E INSTALAÇÃO. AF_06/2022	UN	11	14,88	19,13	210,43	0,06
4.2.3	90373 SINAPI	JOELHO 90 GRAUS COM BUCHA DE LATÃO, PVC, SOLDÁVEL, DN 25MM, X 1/2 INSTALADO EM RAMAL OU SUB-RAMAL DE ÁGUA - FORNECIMENTO E INSTALAÇÃO. AF_06/2022	UN	1	11,59	14,90	14,90	0,00
4.2.4	89410 SINAPI	CURVA 90 GRAUS, PVC, SOLDÁVEL, DN 25MM, INSTALADO EM RAMAL DE DISTRIBUIÇÃO DE ÁGUA - FORNECIMENTO E INSTALAÇÃO. AF_06/2022	UN	17	9,36	12,03	204,51	0,06
4.2.5	89446 SINAPI	TUBO, PVC, SOLDÁVEL, DN 25MM, INSTALADO EM PRUMADA DE ÁGUA - FORNECIMENTO E INSTALAÇÃO. AF_06/2022	M	94	5,39	6,92	650,48	0,19
4.2.6	89440 SINAPI	TE, PVC, SOLDÁVEL, DN 25MM, INSTALADO EM RAMAL DE DISTRIBUIÇÃO DE ÁGUA - FORNECIMENTO E INSTALAÇÃO. AF_06/2022	UN	10	9,69	12,45	124,50	0,04
4.2.7	86916 SINAPI	TORNEIRA PLÁSTICA 3/4 PARA TANQUE - FORNECIMENTO E INSTALAÇÃO. AF_01/2020	UN	3	19,59	25,18	75,54	0,02
4.2.8	86932 SINAPI	VASO SANITÁRIO SIFONADO COM CAIXA ACOPLADA LOUÇA BRANCA - PADRÃO MÉDIO, INCLUSO ENGATE FLEXÍVEL EM METAL CROMADO, 1/2 X 40CM - FORNECIMENTO E INSTALAÇÃO. AF_01/2020	UN	2	573,84	737,78	1.475,56	0,42
4.2.9	102623 SINAPI	CAIXA D'ÁGUA EM POLIETILENO, 1000 LITROS (INCLUSOS TUBOS, CONEXÕES E TORNEIRA DE BÓIA) - FORNECIMENTO E INSTALAÇÃO. AF_06/2021	UN	1	848,36	1.090,73	1.090,73	0,31
4.2.10	97427 SINAPI	FLANGÊ EM AÇO, DN 25 MM X 1", INSTALADO EM RESERVAÇÃO DE ÁGUA DE EDIFICAÇÃO QUE POSSUA RESERVATÓRIO DE FIBRA/FIBROCIMENTO - FORNECIMENTO E INSTALAÇÃO. AF_06/2016	UN	1	44,26	56,90	56,90	0,02
4.2.11	86902 SINAPI	LAVATÓRIO LOUÇA BRANCA COM COLUNA, *44 X 35,5* CM, PADRÃO POPULAR - FORNECIMENTO E INSTALAÇÃO. AF_01/2020	UN	2	316,52	406,94	813,88	0,23
4.3		SANITARIO					10.513,36	3,00

PREFEITURA MUNICIPAL DE GOVERNADOR EDISON LOBAO
CNPJ: 01.597.627/0001-34

4.3.1	86883 SINAPI	CAIXA SIFONADA, COM-GRELHA-QUADRADA, PVC, DN-150-X-150 X 50 MM, JUNTA SOLDÁVEL, FORNECIDA E INSTALADA EM RAMAL DE DESCARGA OU EM RAMAL DE ESGOTO SANITÁRIO. AF_08/2022	UN	2	68,67	88,28	176,56	0,05
4.3.2	86883 SINAPI	SIFÃO DO TIPO FLEXÍVEL EM PVC 1 X 1.1/2 - FORNECIMENTO E INSTALAÇÃO. AF_01/2020	UN	3	10,42	13,39	40,17	0,01
4.3.3	4890,ORSE	Pia de cozinha com bancada em mármore sintético, dim 1.20x0.50, com 01 cuba, sifão, válvula e torneira todos de plástico, assentada.	un	1	278,03	357,46	357,46	0,10
4.3.4	102264 SINAPI	TUBO DE PVC BRANCO PARA REDE COLETORA DE ESGOTO CONDOMINIAL DE PAREDE MACIÇA, DN 100 MM, JUNTA ELÁSTICA - FORNECIMENTO E ASSENTAMENTO. AF_01/2021	M	6	16,49	21,20	127,20	0,04
4.3.5	89798 SINAPI	TUBO PVC, SERIE NORMAL, ESGOTO PREDIAL, DN 50 MM, FORNECIDO E INSTALADO EM PRUMADA DE ESGOTO SANITÁRIO OU VENTILAÇÃO. AF_08/2022	M	6	11,24	14,45	86,70	0,02
4.3.6	89711 SINAPI	TUBO PVC, SERIE NORMAL, ESGOTO PREDIAL, DN 40 MM, FORNECIDO E INSTALADO EM RAMAL DE DESCARGA OU RAMAL DE ESGOTO SANITÁRIO. AF_08/2022	M	4	17,33	22,28	89,12	0,03
4.3.7	89500 SINAPI	CURVA 45 GRAUS, PVC, SOLDÁVEL, DN 40MM, INSTALADO EM PRUMADA DE ÁGUA - FORNECIMENTO E INSTALAÇÃO. AF_06/2022	UN	1	11,30	14,52	14,52	0,00
4.3.8	89728 SINAPI	CURVA CURTA 90 GRAUS, PVC, SERIE NORMAL, ESGOTO PREDIAL, DN 40 MM, JUNTA SOLDÁVEL, FORNECIDO E INSTALADO EM RAMAL DE DESCARGA OU RAMAL DE ESGOTO SANITÁRIO. AF_08/2022	UN	2	10,60	13,62	27,24	0,01
4.3.9	104062 SINAPI	CURVA LONGA, 90 GRAUS, PVC OCRE, JUNTA ELÁSTICA, DN 100 MM, PARA COLETOR PREDIAL DE ESGOTO. AF_06/2022	UN	1	59,87	76,97	76,97	0,02
4.3.10	89833 SINAPI	TE, PVC, SERIE NORMAL, ESGOTO PREDIAL, DN 100 X 100 MM, JUNTA ELÁSTICA, FORNECIDO E INSTALADO EM PRUMADA DE ESGOTO SANITÁRIO OU VENTILAÇÃO. AF_08/2022	UN	1	39,85	51,23	51,23	0,01
4.3.11	98066 SINAPI	TANQUE SÉPTICO RETANGULAR, EM ALVENARIA COM TIJOLOS CERÂMICOS MACIÇOS, DIMENSÕES INTERNAS: 1,0 X 2,0 X H=1,4 M, VOLUME ÚTIL: 2000 L (PARA 5 CONTRIBUINTES). AF_12/2020	UN	1	4.325,99	5.561,92	5.561,92	1,59
4.3.12	98062 SINAPI	SUMIDOURO CIRCULAR, EM CONCRETO PRÉ-MOLDADO, DIÂMETRO INTERNO = 1,88 M, ALTURA INTERNA = 2,00 M, ÁREA DE INFILTRAÇÃO: 13,1 M² (PARA 5 CONTRIBUINTES). AF_12/2020_PA	UN	1	3.036,69	3.904,27	3.904,27	1,12

Total sem BDI
Total do BDI
Total Geral

272.362
77.776
350.138

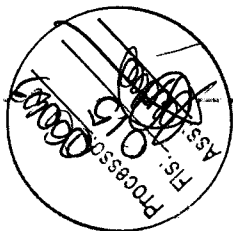

PREFEITURA MUNICIPAL DE GOVERNADOR EDISON LOBAO
CNPJ: 01.597.627/0001-34

A handwritten signature in black ink, which reads 'Alexandre Cezar L. da Silva'.

Alexandre Cezar L. da Silva

Alexandre Cezar L. da Silva
Engenheiro Civil
CREA-180506-D/TO

RUA IMPERATRIZ II - CENTRO - Governador Edison Lobão / MA



ESTADO DO MARANHÃO
PREFEITURA MUNICIPAL DE GOVERNADOR EDISON LOBÃO
SECRETARIA MUNICIPAL DE TRANSPORTES, OBRAS E SERVIÇOS
CNPJ: 01.597.627/0001-34

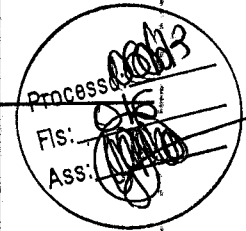

MEMORANDO

Gov. Edison Lobão - MA, 19 de novembro de 2023.

Ao
Sr. Matheus Soares Carvalho
Secretário Municipal de Administração

Senhor Secretário,

Venho através deste, informar a necessidade de Contratação de empresa especializada em serviço de engenharia para revitalização e reforma da Praça Osório Filho, no município de Governador Edison Lobão -MA.

O setor de engenharia civil deste município de responsabilidade do Sr. Alexandre Cezar L da Silva; engenheiro civil, elaborou e apresentou o Memorial Descritivo, Projeto Básico e Orçamentos necessários, o qual foi devidamente aprovado por esta Secretaria.

Diante disso, solicito a Vossa Senhoria que seja encaminhado os autos do processo que se segue ao Ordenador de Despesas da pasta para que prossiga com a devida AUTORIZAÇÃO para abertura e continuação de todo o Processo Licitatório.

Sem mais para o momento, aproveitamos o ensejo para elevar nossas reais considerações e apreço.

Atenciosamente,

Francisco Soares Lima
Secretário Municipal de Transportes, Obras e Serviços



ESTADO DO MARANHÃO
PREFEITURA MUNICIPAL DE GOVERNADOR EDISON LOBÃO
SECRETARIA MUNICIPAL DE ADMINISTRAÇÃO
CNPJ: 01.597.627/0001-34

Processo: 000/2023
 Fis: 000/2023
 Ass: 000/2023

MEMORANDO

Gov. Edison Lobão - MA, 20 de novembro de 2023.

Ao
 Sr. Fabrício dos Santos Silva
 Secretário Municipal de Finanças, Fazenda e Receita.

Senhor Secretário,

Venho através deste, solicitar de Vossa Senhoria como GERENCIADOR da pasta, a devida AUTORIZAÇÃO para abertura e continuação de todo o Processo Licitatório a fim de corroborar com a Contratação de empresa especializada em serviço de engenharia para revitalização e reforma da Praça Osório Filho, no município de Governador Edison Lobão -MA.

Sem mais para o momento, aproveitamos o ensejo para elevar nossas reais considerações e apreço.

Atenciosamente,

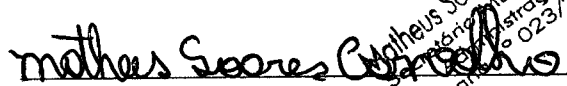
 Matheus Soares Carvalho
 Secretário Municipal de Administração



ESTADO DO MARANHÃO
PREFEITURA MUNICIPAL DE GOVERNADOR EDISON LOBÃO
SECRETARIA MUNICIPAL DE FINANÇAS, FAZENDA E RECEITA
CNPJ: 01.597.627/0001-34

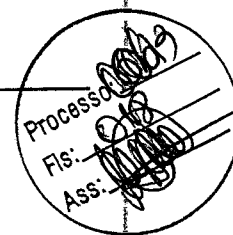

DESPACHO

Ao
Sr. Matheus da Silva Pereira
Diretor Departamento de Compras

ASSUNTO: PREGÃO ELETRÔNICO PARA CONTRATAÇÃO DE EMPRESA PARA REVITALIZAÇÃO E REFORMA DA PRAÇA OSÓRIO FILHO DE GOVERNADOR EDISON LOBÃO - MA.

Conforme verificado as necessidades da Secretaria Municipal de Administração, e Secretaria Municipal De Transporte, Obras E Serviços Urbanos, encaminho para que seja providenciada a abertura do Processo Administrativo para o **Contratação de empresa especializada em serviço de engenharia para revitalização e reforma da Praça Osório Filho, no município de Governador Edison Lobão - MA.** Sendo que esta Secretaria será o **ORGÃO GERENCIADOR**, em conformidade com o Decreto Federal nº 7.892/2013 e suas alterações e Decreto Municipal vigente, conforme segue abaixo.

Ademais, encaminho em anexo o Projeto Básico, Memorial Descritivo e Orçamentos para que se der abertura ao processo.

Governador Edison Lobão - MA, 20 de novembro de 2023.

Atenciosamente,

Fabício dos Santos Silva
Sec. Mun. de Fazenda
e Finanças
Port: 02/2021

Fabício dos Santos Silva
Secretário Municipal de Finanças, Fazenda e Receita



1. Estructura: Muros y Columnas de Concreto Armado.
 2. Fachadas: Muros de Fachada de Concreto Armado.
 3. Piso: Piso de Concreto Armado.
 4. Techos: Techos de Concreto Armado.
 5. Escaleras: Escaleras de Concreto Armado.
 6. Puertas: Puertas de Aluminio.
 7. Ventanas: Ventanas de Aluminio.
 8. Barandales: Barandales de Acero Inoxidable.
 9. Mobiliario: Mobiliario de Acero Inoxidable.
 10. Iluminación: Iluminación de LED.
 11. Pinturas: Pinturas de Acabado.
 12. Cerámicas: Cerámicas de Acabado.
 13. Vidrios: Vidrios de Seguridad.
 14. Hierro: Hierro de Acabado.
 15. Otros: Otros Materiales de Acabado.

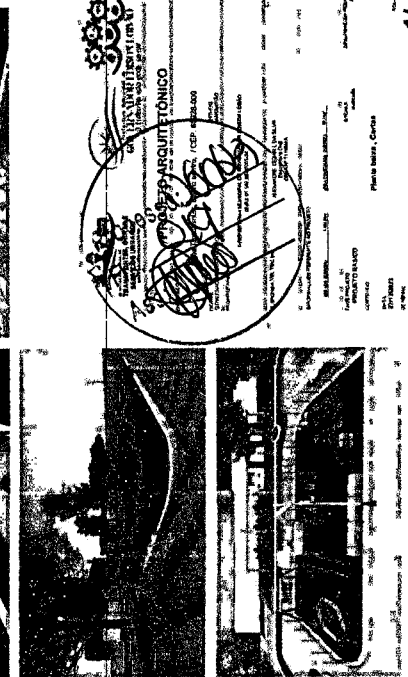
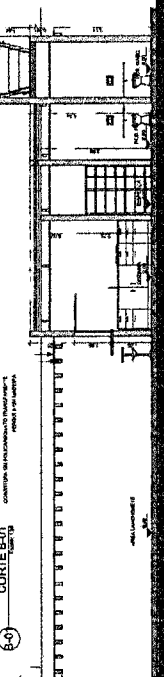

ARQUITECTURA
ARQUITETÓNICO
 ESTUDIO DE ARQUITECTURA
 CARRANZA, S.A. DE C.V.
 CALLE DE LA UNIÓN 1000, COL. CENTRO, CDMX
 TEL: 55 52 52 52 52
 WWW.ARQUITECTURAARQUITETONICO.COM

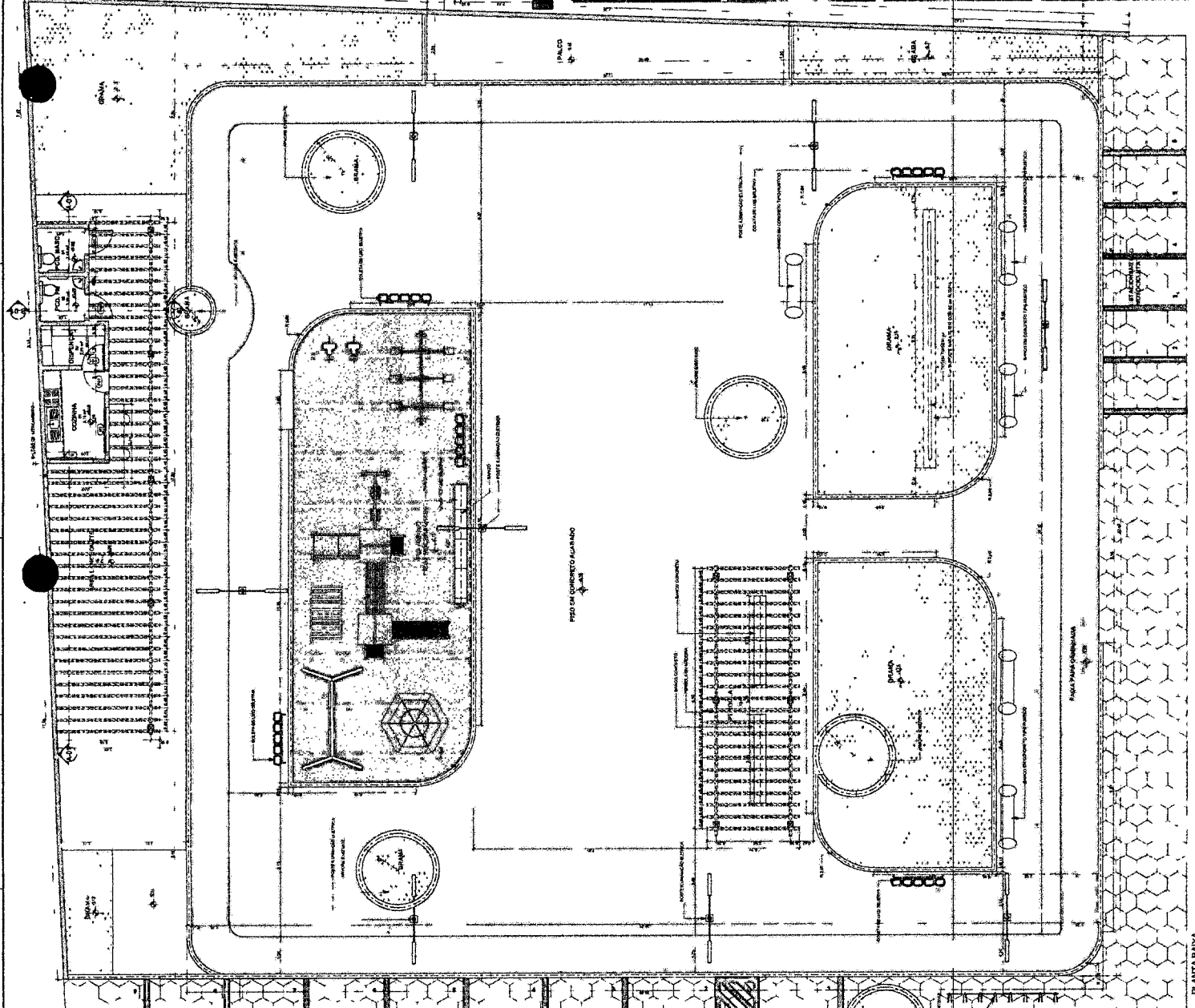

PROYECTO ELECTRICO
 FIS. C-88-500688
 ASS. [Signature]

INGENIERIA EN ELECTRICIDAD
 INSTITUTO VENEZOLANO DE INVESTIGACIONES CIENTIFICAS
 CAROLINA GONZALEZ
 CAROLINA GONZALEZ
 CAROLINA GONZALEZ
 CAROLINA GONZALEZ
 CAROLINA GONZALEZ
 CAROLINA GONZALEZ

PROYECTO PARA:
 INSTITUTO VENEZOLANO DE INVESTIGACIONES CIENTIFICAS
 CAROLINA GONZALEZ

1/01

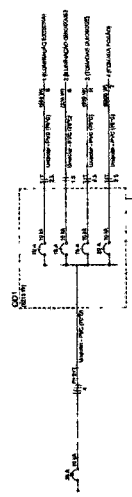

Nota: Se han considerado los datos suministrados por el cliente. En caso de no coincidir con la realidad, el proyectante no se responsabiliza de los errores.

No.	Descripción	Cant.	Unid.	Valor Unitario	Valor Total
1	Interruptor de 15 Amperios	1	Ud.	1.00	1.00
2	Interruptor de 20 Amperios	1	Ud.	1.00	1.00
3	Interruptor de 25 Amperios	1	Ud.	1.00	1.00
4	Interruptor de 30 Amperios	1	Ud.	1.00	1.00
5	Interruptor de 35 Amperios	1	Ud.	1.00	1.00
6	Interruptor de 40 Amperios	1	Ud.	1.00	1.00
7	Interruptor de 45 Amperios	1	Ud.	1.00	1.00
8	Interruptor de 50 Amperios	1	Ud.	1.00	1.00
9	Interruptor de 60 Amperios	1	Ud.	1.00	1.00
10	Interruptor de 75 Amperios	1	Ud.	1.00	1.00
11	Interruptor de 100 Amperios	1	Ud.	1.00	1.00
12	Interruptor de 125 Amperios	1	Ud.	1.00	1.00
13	Interruptor de 150 Amperios	1	Ud.	1.00	1.00
14	Interruptor de 200 Amperios	1	Ud.	1.00	1.00
15	Interruptor de 250 Amperios	1	Ud.	1.00	1.00
16	Interruptor de 300 Amperios	1	Ud.	1.00	1.00
17	Interruptor de 350 Amperios	1	Ud.	1.00	1.00
18	Interruptor de 400 Amperios	1	Ud.	1.00	1.00
19	Interruptor de 450 Amperios	1	Ud.	1.00	1.00
20	Interruptor de 500 Amperios	1	Ud.	1.00	1.00
21	Interruptor de 600 Amperios	1	Ud.	1.00	1.00
22	Interruptor de 750 Amperios	1	Ud.	1.00	1.00
23	Interruptor de 900 Amperios	1	Ud.	1.00	1.00
24	Interruptor de 1000 Amperios	1	Ud.	1.00	1.00
25	Interruptor de 1200 Amperios	1	Ud.	1.00	1.00
26	Interruptor de 1500 Amperios	1	Ud.	1.00	1.00
27	Interruptor de 2000 Amperios	1	Ud.	1.00	1.00
28	Interruptor de 2500 Amperios	1	Ud.	1.00	1.00
29	Interruptor de 3000 Amperios	1	Ud.	1.00	1.00
30	Interruptor de 3500 Amperios	1	Ud.	1.00	1.00
31	Interruptor de 4000 Amperios	1	Ud.	1.00	1.00
32	Interruptor de 4500 Amperios	1	Ud.	1.00	1.00
33	Interruptor de 5000 Amperios	1	Ud.	1.00	1.00
34	Interruptor de 6000 Amperios	1	Ud.	1.00	1.00
35	Interruptor de 7500 Amperios	1	Ud.	1.00	1.00
36	Interruptor de 9000 Amperios	1	Ud.	1.00	1.00
37	Interruptor de 10000 Amperios	1	Ud.	1.00	1.00

Nota: Se han considerado los datos suministrados por el cliente. En caso de no coincidir con la realidad, el proyectante no se responsabiliza de los errores.

Nota: Se han considerado los datos suministrados por el cliente. En caso de no coincidir con la realidad, el proyectante no se responsabiliza de los errores.

No.	Descripción	Cant.	Unid.	Valor Unitario	Valor Total
1	Interruptor de 15 Amperios	1	Ud.	1.00	1.00
2	Interruptor de 20 Amperios	1	Ud.	1.00	1.00
3	Interruptor de 25 Amperios	1	Ud.	1.00	1.00
4	Interruptor de 30 Amperios	1	Ud.	1.00	1.00
5	Interruptor de 35 Amperios	1	Ud.	1.00	1.00
6	Interruptor de 40 Amperios	1	Ud.	1.00	1.00
7	Interruptor de 45 Amperios	1	Ud.	1.00	1.00
8	Interruptor de 50 Amperios	1	Ud.	1.00	1.00
9	Interruptor de 60 Amperios	1	Ud.	1.00	1.00
10	Interruptor de 75 Amperios	1	Ud.	1.00	1.00
11	Interruptor de 100 Amperios	1	Ud.	1.00	1.00
12	Interruptor de 125 Amperios	1	Ud.	1.00	1.00
13	Interruptor de 150 Amperios	1	Ud.	1.00	1.00
14	Interruptor de 200 Amperios	1	Ud.	1.00	1.00
15	Interruptor de 250 Amperios	1	Ud.	1.00	1.00
16	Interruptor de 300 Amperios	1	Ud.	1.00	1.00
17	Interruptor de 350 Amperios	1	Ud.	1.00	1.00
18	Interruptor de 400 Amperios	1	Ud.	1.00	1.00
19	Interruptor de 450 Amperios	1	Ud.	1.00	1.00
20	Interruptor de 500 Amperios	1	Ud.	1.00	1.00
21	Interruptor de 600 Amperios	1	Ud.	1.00	1.00
22	Interruptor de 750 Amperios	1	Ud.	1.00	1.00
23	Interruptor de 900 Amperios	1	Ud.	1.00	1.00
24	Interruptor de 1000 Amperios	1	Ud.	1.00	1.00
25	Interruptor de 1200 Amperios	1	Ud.	1.00	1.00
26	Interruptor de 1500 Amperios	1	Ud.	1.00	1.00
27	Interruptor de 2000 Amperios	1	Ud.	1.00	1.00
28	Interruptor de 2500 Amperios	1	Ud.	1.00	1.00
29	Interruptor de 3000 Amperios	1	Ud.	1.00	1.00
30	Interruptor de 3500 Amperios	1	Ud.	1.00	1.00
31	Interruptor de 4000 Amperios	1	Ud.	1.00	1.00
32	Interruptor de 4500 Amperios	1	Ud.	1.00	1.00
33	Interruptor de 5000 Amperios	1	Ud.	1.00	1.00
34	Interruptor de 6000 Amperios	1	Ud.	1.00	1.00
35	Interruptor de 7500 Amperios	1	Ud.	1.00	1.00
36	Interruptor de 9000 Amperios	1	Ud.	1.00	1.00
37	Interruptor de 10000 Amperios	1	Ud.	1.00	1.00

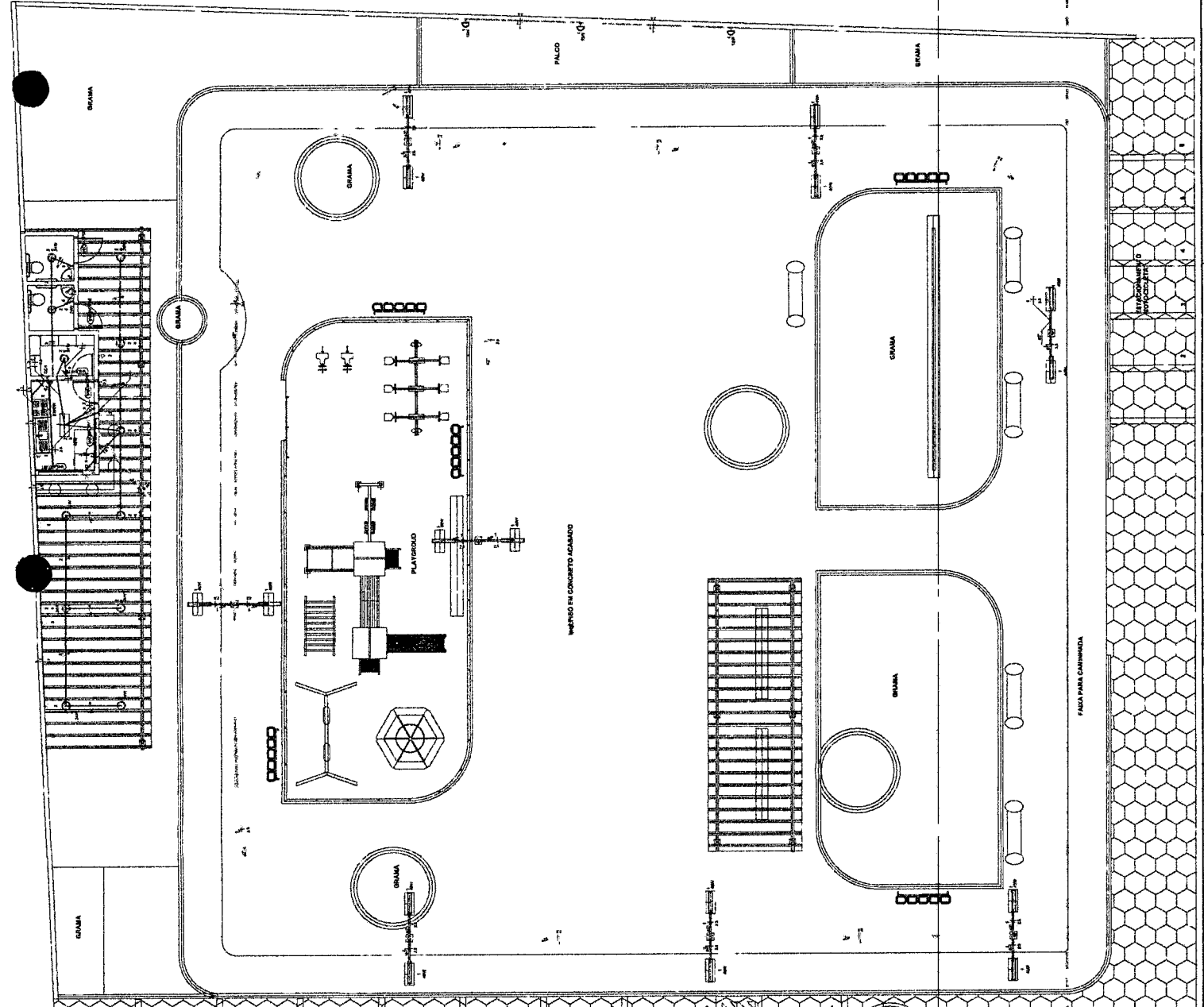

LISTA DE MATERIALES	
CANTIDAD	DESCRIPCION
1	1.000 kg. Cemento Portland
2	2.000 kg. Arena
3	3.000 kg. Grava
4	1.500 kg. Hierro (Barras)
5	1.000 kg. Hierro (Alambres)
6	500 kg. Mortero
7	100 kg. Pintura
8	50 kg. Aceite
9	100 kg. Grapas
10	200 kg. Tornillos
11	100 kg. clavos
12	50 kg. Cables
13	100 kg. Alambres
14	50 kg. Lijas
15	100 kg. Pegamento
16	50 kg. Masilla
17	100 kg. Grapas
18	200 kg. Tornillos
19	100 kg. clavos
20	50 kg. Cables
21	100 kg. Alambres
22	50 kg. Lijas
23	100 kg. Pegamento
24	50 kg. Masilla
25	100 kg. Grapas
26	200 kg. Tornillos
27	100 kg. clavos
28	50 kg. Cables
29	100 kg. Alambres
30	50 kg. Lijas
31	100 kg. Pegamento
32	50 kg. Masilla
33	100 kg. Grapas
34	200 kg. Tornillos
35	100 kg. clavos
36	50 kg. Cables
37	100 kg. Alambres
38	50 kg. Lijas
39	100 kg. Pegamento
40	50 kg. Masilla
41	100 kg. Grapas
42	200 kg. Tornillos
43	100 kg. clavos
44	50 kg. Cables
45	100 kg. Alambres
46	50 kg. Lijas
47	100 kg. Pegamento
48	50 kg. Masilla
49	100 kg. Grapas
50	200 kg. Tornillos

NOTAS:

1. Verificar el nivel del terreno antes de comenzar los trabajos.
2. El concreto debe ser colocado en un solo día.
3. La arena debe estar bien tamizada.
4. La grava debe ser lavada y tamizada.
5. El hierro debe estar limpio y libre de óxido.
6. El mortero debe ser preparado con agua limpia.
7. La pintura debe ser aplicada en un día seco.
8. El aceite debe ser aplicado en un día seco.
9. Las grapas deben ser colocadas a 10 cm de los bordes.
10. Los tornillos deben ser colocados a 20 cm de los bordes.
11. Los clavos deben ser colocados a 10 cm de los bordes.
12. Los cables deben ser colocados a 10 cm de los bordes.
13. Los alambres deben ser colocados a 10 cm de los bordes.
14. Las lijas deben ser usadas para suavizar el concreto.
15. El pegamento debe ser aplicado en las juntas.
16. La masilla debe ser aplicada en las juntas.
17. Las grapas deben ser colocadas a 10 cm de los bordes.
18. Los tornillos deben ser colocados a 20 cm de los bordes.
19. Los clavos deben ser colocados a 10 cm de los bordes.
20. Los cables deben ser colocados a 10 cm de los bordes.
21. Los alambres deben ser colocados a 10 cm de los bordes.
22. Las lijas deben ser usadas para suavizar el concreto.
23. El pegamento debe ser aplicado en las juntas.
24. La masilla debe ser aplicada en las juntas.
25. Las grapas deben ser colocadas a 10 cm de los bordes.
26. Los tornillos deben ser colocados a 20 cm de los bordes.
27. Los clavos deben ser colocados a 10 cm de los bordes.
28. Los cables deben ser colocados a 10 cm de los bordes.
29. Los alambres deben ser colocados a 10 cm de los bordes.
30. Las lijas deben ser usadas para suavizar el concreto.
31. El pegamento debe ser aplicado en las juntas.
32. La masilla debe ser aplicada en las juntas.
33. Las grapas deben ser colocadas a 10 cm de los bordes.
34. Los tornillos deben ser colocados a 20 cm de los bordes.
35. Los clavos deben ser colocados a 10 cm de los bordes.
36. Los cables deben ser colocados a 10 cm de los bordes.
37. Los alambres deben ser colocados a 10 cm de los bordes.
38. Las lijas deben ser usadas para suavizar el concreto.
39. El pegamento debe ser aplicado en las juntas.
40. La masilla debe ser aplicada en las juntas.
41. Las grapas deben ser colocadas a 10 cm de los bordes.
42. Los tornillos deben ser colocados a 20 cm de los bordes.
43. Los clavos deben ser colocados a 10 cm de los bordes.
44. Los cables deben ser colocados a 10 cm de los bordes.
45. Los alambres deben ser colocados a 10 cm de los bordes.
46. Las lijas deben ser usadas para suavizar el concreto.
47. El pegamento debe ser aplicado en las juntas.
48. La masilla debe ser aplicada en las juntas.
49. Las grapas deben ser colocadas a 10 cm de los bordes.
50. Los tornillos deben ser colocados a 20 cm de los bordes.

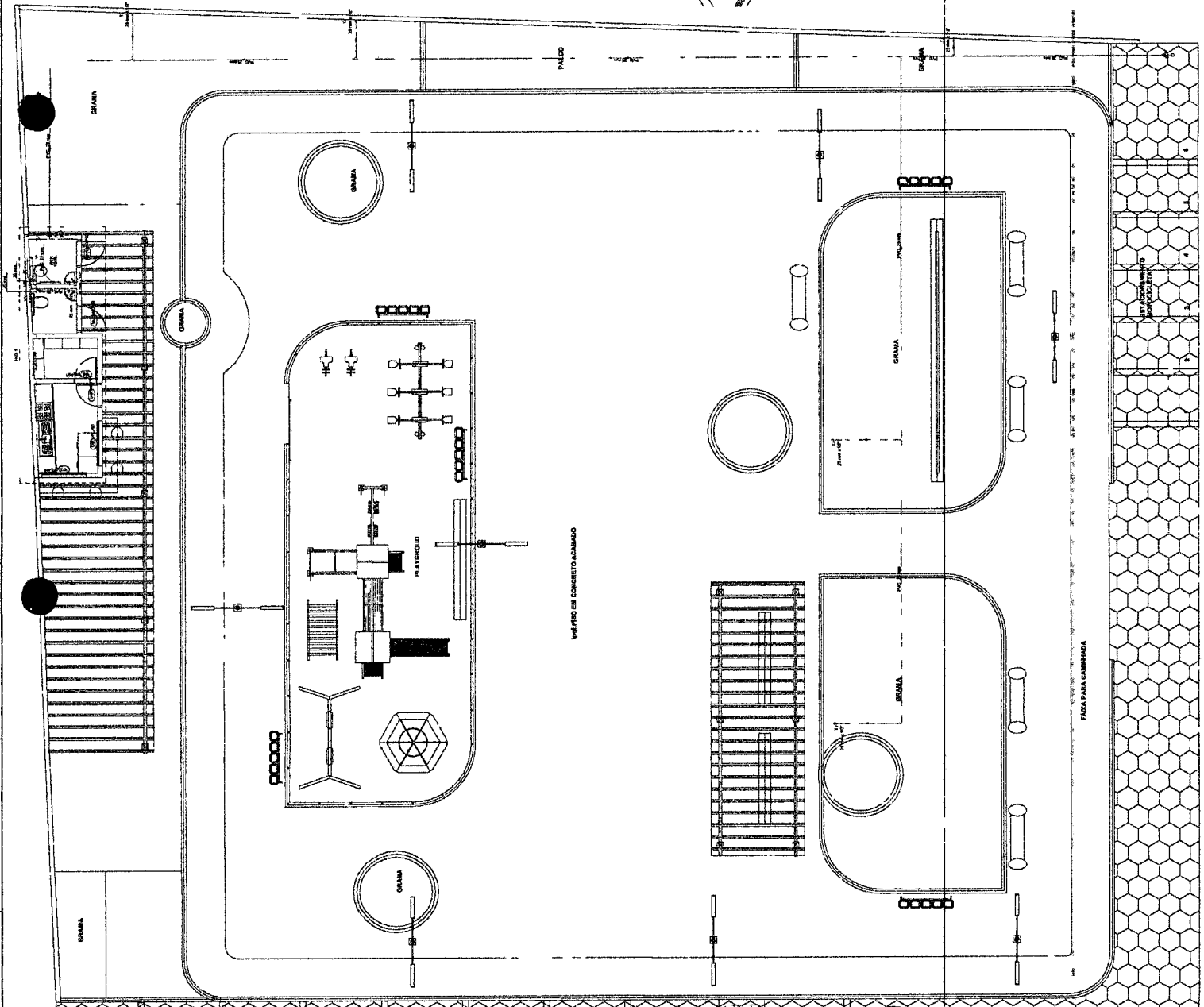

Escala 1:25

PROYECTO HIDRAULICO
SOLUCIONES PARA TU PROYECTO

PROYECTO HIDRAULICO
SOLUCIONES PARA TU PROYECTO

CONSEJO DIRECTIVO
PRESIDENTE: [Nombre]
VICEPRESIDENTE: [Nombre]
SECRETARIO: [Nombre]
TESORERO: [Nombre]

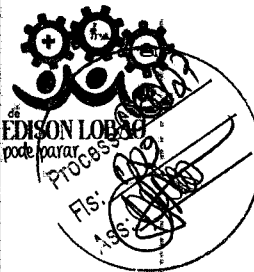

ESTADO DO MARANHÃO
PREFEITURA MUNICIPAL DE GOVERNADOR EDISON LOBÃO
SECRETARIA MUNICIPAL DE TRANSPORTE, OBRAS E SERVIÇOS URBANOS
MEMORIAL DESCRITIVO

ASSUNTO: Revitalização da praça Osório Filho
ENDEREÇO: Rua Urbano Rocha, Centro, CEP 65928000
PROPRIETÁRIO(S): Prefeitura Municipal de Governador Edison Lobão

1. INFRAESTRUTURA

Fundações

As fundações do tipo sapata isoladas, pilotis, e vigas de fundação

SUPERESTRUTURA

Pilar e vigas de amarração com laje para caixa D'ÁGUA acima do PCD masc.
Bancos em concreto com alvenaria

2. PAREDES

Alvenaria

As paredes externas e internas serão executadas em alvenaria em bloco cerâmico de 9x19x19, com a cento em argamassa com 2cm, e reboco com 3cm
Nas portas e janelas, serão executadas vergas de concreto

Revestimentos

Os revestimentos das paredes serão utilizados massa e tinta acrílica

Esquadrias

As esquadrias serão portas e janelas em alumínio

3. COBERTURA

Estrutura

Estrutura metálica em perfil tipo C de 100mm e perfil tipo c de 75 mm com uma queda

Cobertura

A cobertura será executada com telha chapa de aço zincado

4. PINTURAS

Paredes

Após secagem completa das paredes internas e externas, serão elas limpas e aplicada tinta acrílica na cor azul e branco

5. PAVIMENTAÇÕES

Contrapisos em concreto com malha pop com acabamento em granilite



ESTADO DO MARANHÃO
PREFEITURA MUNICIPAL DE GOVERNADOR EDISON LOBÃO
SECRETARIA MUNICIPAL DE TRANSPORTE, OBRAS E SERVIÇOS URBANOS

Canteiro em placas de grama esmeralda

6. INSTALAÇÕES HIDROSSANITÁRIAS

Os tubos e conexões para água fria e esgoto, serão todos em PVC
A fossa séptica e o sumidouro será executada no local. Conforme projeto hidráulico e projeto sanitário

7. INSTALAÇÕES ELÉTRICAS

Serão utilizadas tomadas baixas TUG e tomadas baixa TUI, quadro de distribuição com capacidade de 8 disjuntores, eletroduto tipo leve 20mm e de 25mm, luminária sobrepor de lede, ponto de tomada, Poste em alumínio com braços duplos e lâmpadas em ledes

8. PLACA DA OBRA

Será fixada na entrada do empreendimento, em local bem visível, com todos os dados e informações necessárias do projeto, obedecendo modelo e dimensões 2,5m²

Governador Edison Lobão - MA, 27 de Dezembro de 2023

Proprietário
Prefeitura Municipal de Governador Edison Lobão
CNPJ:01.597.627/0001-34

Alexandre Cezar L da Silva
Resp. Técnico
ALEXANDRE CEZAR L DA SILVA
Engenheiro Civil
CREA Nº 11106MA

PREFEITURA MUNICIPAL DE GOVERNADOR EDISON LOBAO

CNPJ: 01.597.627/0001-34

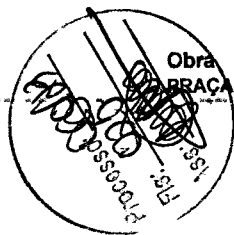

Obra
PRAÇA OSÓRIO FILHO - GOV EDSON LOBÃO MA

Bancos
SINAPI - 11/2023 - Maranhão
SIGRO3 - 07/2023 - Maranhão
ORSE - 10/2023 - Sergipe
SEINFRA - 028 - Ceará

Encargos Sociais
Desonerado: 0,00%

Cronograma Físico e Financeiro

Item	Descrição	Total Por Etapa	30 DIAS	60 DIAS	90 DIAS	120 DIAS
1	SERVIÇOS PRELIMINARES	100,00%	100,00%			
2	CONSTRUÇÃO QUIOSQUE	7.025,11	7.025,11			
3	PRAÇA	100,00%	25,00%	25,00%	25,00%	25,00%
4	INSTALAÇÕES	100,00%	25,00%	25,00%	25,00%	25,00%
	Porcentagem		26,5%	24,5%	24,5%	24,5%
	Custo		92.803,56	85.778,45	85.778,45	85.778,45
	Porcentagem Acumulado		26,5%	51,0%	75,5%	100,0%
	Custo Acumulado		92.803,56	178.582,01	264.360,46	350.138,92

Alexandre Cezar L. da Silva

Alexandre Cezar L. da Silva
Engenheiro Civil
CREA-180506-D/TO

Obra
 PRAÇA OSÓRIO FILHO - GOV EDSON LOBÃO MA

Bancos
 SINAPI - 11/2023 - Maranhão
 SICRO3 - 07/2023 - Maranhão
 ORSE - 10/2023 - Sergipe
 SEINFRA - 028 - Ceará

B.D.I.
 29,57%

Encargos Sociais
 Desonerado: 0,00%

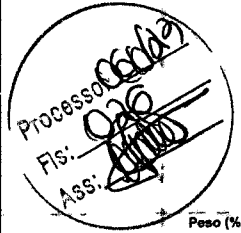

Planilha Orçamentária Resumida

Item	Descrição	Total	Peso (%)
1	SERVIÇOS PRELIMINARES	7.025,14	2,01 %
2	CONSTRUÇÃO QUIOSQUE	65.991,58	18,85 %
3	PRAÇA	190.569,19	54,43 %
4	INSTALAÇÕES	86.953,08	24,72 %
		Total sem BDI	272.362,42
		Total do BDI	77.776,80
		Total Geral	350.138,92

Alexandre Cezar L. da Silva

Alexandre Cezar L. da Silva
 Engenheiro Civil
 CREA-180506-D/TO

PREFEITURA MUNICIPAL DE GOVERNADOR EDISON LOBAO
CNPJ: 01.597.627/0001-34

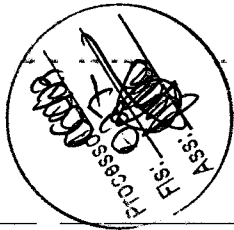

Obra
PRAÇA OSÓRIO FILHO - GOV EDSON LOBÃO MA

Bancos
SINAPI - 11/2023 - Maranhão
SICRO3 - 07/2023 - Maranhão
ORSE - 10/2023 - Sergipe
SEINFRA - 028 - Ceará

B.D.I.
28,57%

Encargos Sociais
Desonerado: 0,00%

Orcamento Sintético

Item	Código Banco	Descrição	Und	Quant.	Valor Unit.	Valor Unit' com BDI.	Total	Peso (t)
1		SERVIÇOS PRELIMINARES					7.025,11	2,01
1.1	103689 SINAPI	FORNECIMENTO E INSTALAÇÃO DE PLACA DE OBRA COM CHAPA GALVANIZADA E ESTRUTURA DE MADEIRA. AF_03/2022_PS	m²	6	306,21	393,69	2.362,14	0,67
1.2	98524 SINAPI	LIMPEZA MANUAL DE VEGETAÇÃO EM TERRENO COM ENxada. AF_05/2018	m²	1430,36	2,54	3,26	4.662,97	1,33
2		CONSTRUÇÃO QUIOSQUE					65.991,56	18,85
2.1		ESTRUTURA					38.545,22	11,01
2.1.1	96527 SINAPI	ESCAVAÇÃO MANUAL DE VALA PARA VIGA BALDRAME (INCLUINDO ESCAVAÇÃO PARA COLOCAÇÃO DE FÔRMAS). AF_06/2017	m³	26	104,79	134,72	3.502,72	1,00
2.1.2	96522 SINAPI	ESCAVAÇÃO MANUAL PARA BLOCO DE COROAMENTO OU SAPATA (SEM ESCAVAÇÃO PARA COLOCAÇÃO DE FÔRMAS). AF_06/2017	m³	5,4	125,25	161,03	869,56	0,25
2.1.3	96545 SINAPI	ARMAÇÃO DE BLOCO, VIGA BALDRAME OU SAPATA UTILIZANDO AÇO CA-50 DE 8 MM - MONTAGEM. AF_06/2017	KG	40	14,22	18,28	731,20	0,21
2.1.4	96543 SINAPI	ARMAÇÃO DE BLOCO, VIGA BALDRAME E SAPATA UTILIZANDO AÇO CA-60 DE 5 MM - MONTAGEM. AF_06/2017	KG	25	16,40	21,08	527,00	0,15
2.1.5	92762 SINAPI	ARMAÇÃO DE PILAR OU VIGA DE ESTRUTURA CONVENCIONAL DE CONCRETO ARMADO UTILIZANDO AÇO CA-50 DE 10,0 MM - MONTAGEM. AF_06/2022	KG	135	11,15	14,33	1.934,55	0,55
2.1.6	96543 SINAPI	ARMAÇÃO DE BLOCO, VIGA BALDRAME E SAPATA UTILIZANDO AÇO CA-60 DE 5 MM - MONTAGEM. AF_06/2017	KG	17	16,40	21,08	358,36	0,10
2.1.7	96544 SINAPI	ARMAÇÃO DE BLOCO, VIGA BALDRAME OU SAPATA UTILIZANDO AÇO CA-50 DE 6,3 MM - MONTAGEM. AF_06/2017	KG	60	15,30	19,67	1.180,20	0,34
2.1.8	92761 SINAPI	ARMAÇÃO DE PILAR OU VIGA DE ESTRUTURA CONVENCIONAL DE CONCRETO ARMADO UTILIZANDO AÇO CA-50 DE 8,0 MM - MONTAGEM. AF_06/2022	KG	40	12,39	15,92	636,80	0,18
2.1.9	92265 SINAPI	FABRICAÇÃO DE FÔRMA PARA VIGAS, EM CHAPA DE MADEIRA COMPENSADA RESINADA, E = 17 MM. AF_09/2020	m²	12	133,01	171,01	2.052,12	0,59
2.1.10	96252 SINAPI	FABRICAÇÃO DE FÔRMA PARA PILARES CIRCULARES, EM CHAPA DE MADEIRA COMPENSADA RESINADA. AF_06/2017	m²	32	276,70	355,75	11.384,00	3,22

PREFEITURA MUNICIPAL DE GOVERNADOR EDISON LOBAO
CNPJ: 01.597.627/0001-34

2.1.11	90976 SINAPI	CONCRETO FCK = 25MPA, TRAÇO 1:2,2:2,5 (EM MASSA SECA DE CIMENTO/ AREIA MÉDIA/ SEIXO ROLADO) - PREPARO MECÂNICO COM BETONEIRA 400 L. AF_05/2021	m³	2	609,81	784,03	1.568,06	0,45
2.1.12	90960 SINAPI	CONTRAPISO ACÚSTICO EM ARGAMASSA TRAÇO 1:4 (CIMENTO E AREIA), PREPARO MECÂNICO COM BETONEIRA 400L, APLICADO EM ÁREAS SECAS, ACABAMENTO NÃO REFORÇADO, ESPESSURA 7CM. AF_07/2021	m²	116	87,56	112,57	13.058,12	3,73
2.1.13	101964 SINAPI	LAJE PRÉ-MOLDADA UNIDIRECIONAL, BIAPOIADA, PARA FORRO, ENCHIMENTO EM CERÂMICA, VIGOTA CONVENCIONAL, ALTURA TOTAL DA LAJE (ENCHIMENTO+CAPA) = (8+3). AF_11/2020_PA	m²	3	192,51	247,51	742,53	0,21
2.2		PISO E ACABAMENTO QUIOSQUE					27.446,34	7,84
2.2.1	87878 SINAPI	CHAPISCO APLICADO EM ALVENARIAS E ESTRUTURAS DE CONCRETO INTERNAS, COM COLHER DE PEDREIRO. ARGAMASSA TRAÇO 1:3 COM PREPARO MANUAL. AF_10/2022	m²	216	4,27	5,48	1.183,68	0,34
2.2.2	3318 ORSE	Reboco especial de parede 2cm com argamassa traço 1:3 cimento / areia / vedacit	m²	216	34,79	44,72	9.659,52	2,76
2.2.3	87265 SINAPI	REVESTIMENTO CERÂMICO PARA PAREDES INTERNAS COM PLACAS TIPO ESMALTADA EXTRA DE DIMENSÕES 20X20 CM APLICADAS NA ALTURA INTEIRA DAS PAREDES. AF_02/2023_PE	m²	69	64,84	83,36	5.751,84	1,64
2.2.4	103328 SINAPI	ALVENARIA DE VEDAÇÃO DE BLOCOS CERÂMICOS FURADOS NA HORIZONTAL DE 9X19X19 CM (ESPESSURA 9 CM) E ARGAMASSA DE ASSENTAMENTO COM PREPARO EM BETONEIRA. AF_12/2021	m²	90	80,25	103,17	9.285,30	2,65
2.2.5	100777 SINAPI	ESTRUTURA TRELIÇADA DE COBERTURA, TIPO SHED, COM LIGAÇÕES PARAFUSADAS, INCLUSOS PERFIS METÁLICOS, CHAPAS METÁLICAS, MÃO DE OBRA E TRANSPORTE COM GUINDASTE - FORNECIMENTO E INSTALAÇÃO. AF_01/2020_PSA	KG	90	13,54	17,40	1.566,00	0,45
3		PRAÇA					190.569,19	54,45
3.1	3226 ORSE	Banco de concreto em alvenaria de tijolos, assento em concreto armado, sem encosto, pintado com tinta acrílica, 2 demãos	m	10	178,51	229,51	2.295,10	0,66
3.2	3224 ORSE	Banco de concreto pre-moldado com pintura, sem encosto (padrão emurb)	un	10	671,62	863,50	8.635,00	2,47
3.3	11098 ORSE	Brinquedo - Play Aventura, modelo M-205, da Lúdico Brinquedos Inteligentes ou similar - fornecimento e montagem	un	1	12.147,26	15.617,73	15.617,73	4,46
3.4	103946 SINAPI	PLANTIO DE GRAMA ESMERALDA OU SÃO CARLOS OU CURITIBANA, EM PLACAS. AF_05/2022	m²	626	21,42	27,53	17.233,78	4,92
3.5	87702 SINAPI	CONTRAPISO EM ARGAMASSA TRAÇO 1:4 (CIMENTO E AREIA), PREPARO MANUAL, APLICADO EM ÁREAS SECAS SOBRE LAJE, NÃO ADERIDO, ACABAMENTO NÃO REFORÇADO, ESPESSURA 6CM. AF_07/2021	m²	546	54,07	69,51	37.952,46	10,82

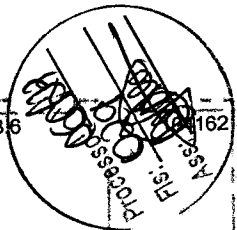

PREFEITURA MUNICIPAL DE GOVERNADOR EDISON LOBAO
CNPJ: 01.597.627/0001-34

3.6	162	SINAPI	PISO EM GRANILITE, MARMORITE OU GRANITINA EM AMBIENTES INTERNOS, COM ESPESSURA DE 8 MM, INCLUSO MISTURA EM BETONEIRA, COLOCAÇÃO DAS JUNTAS, APLICAÇÃO DO PISO, 4 POLIMENTOS COM POLITRIZ, ESTUCAMENTO, SELADOR E CERA. AF_06/2022	m²	546	98,84	127,07	69.380,22	19,82
3.7	94992	SINAPI	EXECUÇÃO DE PASSEIO (CALÇADA) OU PISO DE CONCRETO COM CONCRETO MOLDADO IN LOCO, FEITO EM OBRA, ACABAMENTO CONVENCIONAL, ESPESSURA 6 CM, ARMADO. AF_08/2022	m²	147,77	74,64	95,96	14.180,00	4,05
3.8	103315	SINAPI	INSTALAÇÃO DE PERGOLADO DE MADEIRA, EM MAÇARANDUBA, ANGELIM OU EQUIVALENTE DA REGIÃO, FIXADO COM CONCRETO SOBRE SOLO. AF_11/2021	m²	70	280,84	361,07	25.274,90	7,22
4			INSTALAÇÕES					86.553,06	24,72
4.1			INSTALAÇÃO ELETRICA					71.224,50	20,34
4.1.1	93009	SINAPI	ELETRODUTO RIGIDO ROSCÁVEL, PVC, DN 60 MM (2"), PARA REDE ENTERRADA DE DISTRIBUIÇÃO DE ENERGIA ELÉTRICA - FORNECIMENTO E INSTALAÇÃO. AF_12/2021	M	186	25,80	33,17	6.169,62	1,76
4.1.2	91837	SINAPI	ELETRODUTO FLEXÍVEL CORRUGADO REFORÇADO, PVC, DN 32 MM (1"), PARA CIRCUITOS TERMINAIS, INSTALADO EM FORRO - FORNECIMENTO E INSTALAÇÃO. AF_03/2023	M	11	22,79	29,30	322,30	0,09
4.1.3	91835	SINAPI	ELETRODUTO FLEXÍVEL CORRUGADO REFORÇADO, PVC, DN 25 MM (3/4"), PARA CIRCUITOS TERMINAIS, INSTALADO EM FORRO - FORNECIMENTO E INSTALAÇÃO. AF_03/2023	M	114	18,17	23,36	2.663,04	0,76
4.1.4	91924	SINAPI	CABO DE COBRE FLEXÍVEL ISOLADO, 1,5 MM², ANTI-CHAMA 450/750 V, PARA CIRCUITOS TERMINAIS - FORNECIMENTO E INSTALAÇÃO. AF_03/2023	M	151	2,61	3,35	505,85	0,14
4.1.5	91926	SINAPI	CABO DE COBRE FLEXÍVEL ISOLADO, 2,5 MM², ANTI-CHAMA 450/750 V, PARA CIRCUITOS TERMINAIS - FORNECIMENTO E INSTALAÇÃO. AF_03/2023	M	602	3,79	4,87	2.931,74	0,84
4.1.6	12910	ORSE	Poste decorativo 2 pétalas, em aço galvanizado com difusor em vidro transparente temperado, com 3m/4m, inclusive lâmpada de led 50w	un	16	2.696,46	3.466,83	55.469,28	15,84
4.1.7	101875	SINAPI	QUADRO DE DISTRIBUIÇÃO DE ENERGIA EM CHAPA DE AÇO GALVANIZADO, DE EMBUTIR, COM BARRAMENTO TRIFÁSICO, PARA 12 DISJUNTORES DIN 100A - FORNECIMENTO E INSTALAÇÃO. AF_10/2020	UN	1	368,54	473,83	473,83	0,14
4.1.8	91940	SINAPI	CAIXA RETANGULAR 4" X 2" MÉDIA (1,30 M DO PISO), PVC, INSTALADA EM PAREDE - FORNECIMENTO E INSTALAÇÃO. AF_03/2023	UN	5	15,83	20,35	101,75	0,03
4.1.9	91937	SINAPI	CAIXA OCTOGONAL 3" X 3", PVC, INSTALADA EM LAJE - FORNECIMENTO E INSTALAÇÃO. AF_03/2023	UN	17	14,47	18,60	316,20	0,09
4.1.10	91992	SINAPI	TOMADA ALTA DE EMBUTIR (1 MÓDULO), 2P+T 10 A, INCLUINDO SUPORTE E PLACA - FORNECIMENTO E INSTALAÇÃO. AF_03/2023	UN	10	39,43	50,69	506,90	0,14

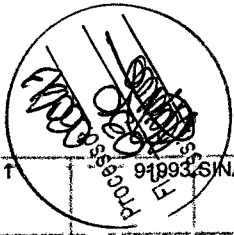

PREFEITURA MUNICIPAL DE GOVERNADOR EDISON LOBAO
CNPJ: 01.597.627/0001-34

4.1.11	91993	SINAPI	TOMADA-ALTA DE EMBUTIR (1-MÓDULO); 2P+T 20-A, INCLUINDO SUPORTE E PLACA - FORNECIMENTO E INSTALAÇÃO. AF_03/2023	UN	1	41,57	53,44	53,44	0,02
4.1.12	91981	SINAPI	INTERRUPTOR BIPOLAR (1 MÓDULO), 10A/250V, INCLUINDO SUPORTE E PLACA - FORNECIMENTO E INSTALAÇÃO. AF_03/2023	UN	5	44,52	57,23	286,15	0,08
4.1.13	100904	SINAPI	LUMINÁRIA TIPO CALHA, DE SOBREPOR, COM 1 LÂMPADA TUBULAR FLUORESCENTE DE 20 W, COM REATOR DE PARTIDA CONVENCIONAL - FORNECIMENTO E INSTALAÇÃO. AF_02/2020	UN	12	92,33	118,70	1.424,40	0,41
4.2			HIDRAULICA					4.815,20	1,38
4.2.1	103042	SINAPI	REGISTRO DE ESFERA, PVC, ROSCÁVEL, COM BORBOLETA, 3/4" - FORNECIMENTO E INSTALAÇÃO. AF_08/2021	UN	3	25,35	32,59	97,77	0,03
4.2.2	89366	SINAPI	JOELHO 90 GRAUS COM BUCHA DE LATÃO, PVC, SOLDÁVEL, DN 25MM, X 3/4" INSTALADO EM RAMAL OU SUB-RAMAL DE ÁGUA - FORNECIMENTO E INSTALAÇÃO. AF_06/2022	UN	11	14,88	19,13	210,43	0,06
4.2.3	90373	SINAPI	JOELHO 90 GRAUS COM BUCHA DE LATÃO, PVC, SOLDÁVEL, DN 25MM, X 1/2" INSTALADO EM RAMAL OU SUB-RAMAL DE ÁGUA - FORNECIMENTO E INSTALAÇÃO. AF_06/2022	UN	1	11,59	14,90	14,90	0,00
4.2.4	89410	SINAPI	CURVA 90 GRAUS, PVC, SOLDÁVEL, DN 25MM, INSTALADO EM RAMAL DE DISTRIBUIÇÃO DE ÁGUA - FORNECIMENTO E INSTALAÇÃO. AF_06/2022	UN	17	9,36	12,03	204,51	0,06
4.2.5	89446	SINAPI	TUBO, PVC, SOLDÁVEL, DN 25MM, INSTALADO EM PRUMADA DE ÁGUA - FORNECIMENTO E INSTALAÇÃO. AF_06/2022	M	94	5,39	6,92	650,48	0,19
4.2.6	89440	SINAPI	TE, PVC, SOLDÁVEL, DN 25MM, INSTALADO EM RAMAL DE DISTRIBUIÇÃO DE ÁGUA - FORNECIMENTO E INSTALAÇÃO. AF_06/2022	UN	10	9,69	12,45	124,50	0,04
4.2.7	86916	SINAPI	TORNEIRA PLÁSTICA 3/4 PARA TANQUE - FORNECIMENTO E INSTALAÇÃO. AF_01/2020	UN	3	19,59	25,18	75,54	0,02
4.2.8	86932	SINAPI	VASO SANITÁRIO SIFONADO COM CAIXA ACOPLADA LOUÇA BRANCA - PADRÃO MÉDIO, INCLUSO ENGATE FLEXÍVEL EM METAL CROMADO, 1/2 X 40CM - FORNECIMENTO E INSTALAÇÃO. AF_01/2020	UN	2	573,84	737,78	1.475,56	0,42
4.2.9	102623	SINAPI	CAIXA D'ÁGUA EM POLIETILENO, 1000 LITROS (INCLUSOS TUBOS, CONEXÕES E TORNEIRA DE BÓIA) - FORNECIMENTO E INSTALAÇÃO. AF_06/2021	UN	1	848,36	1.090,73	1.090,73	0,31
4.2.10	97427	SINAPI	FLANGE EM AÇO, DN 25 MM X 1", INSTALADO EM RESERVAÇÃO DE ÁGUA DE EDIFICAÇÃO QUE POSSUA RESERVATÓRIO DE FIBRA/FIBROCIMENTO - FORNECIMENTO E INSTALAÇÃO. AF_06/2016	UN	1	44,26	56,90	56,90	0,02
4.2.11	86902	SINAPI	LAVATÓRIO LOUÇA BRANCA COM COLUNA, *44 X 35,5* CM, PADRÃO POPULAR - FORNECIMENTO E INSTALAÇÃO. AF_01/2020	UN	2	316,52	406,94	813,88	0,23
4.3			SANITARIO					10.513,36	3,00

PREFEITURA MUNICIPAL DE GOVERNADOR EDISON LOBAO
CNPJ: 01.597.627/0001-34

4.3.1	102264	SINAPI	CAIXA SIFONADA, COM GRELHA QUADRADA, PVC, DN 150 X 150 X 50 MM, JUNTA SOLDÁVEL, FORNECIDA E INSTALADA EM RAMAL DE DESCARGA OU EM RAMAL DE ESGOTO SANITÁRIO. AF_08/2022	UN	2	68,67	88,28	176,56	0,05
4.3.2	86888	SINAPI	SIFÃO DO TIPO FLEXÍVEL EM PVC 1 X 1.1/2 - FORNECIMENTO E INSTALAÇÃO. AF_01/2020	UN	3	10,42	13,39	40,17	0,01
4.3.3	4890	ORSE	Pia de cozinha com bancada em mármore sintético, dim 1.20x0.50, com 01 cuba, sifão, válvula e torneira todos de plástico, assentada.	un	1	278,03	357,46	357,46	0,10
4.3.4	102264	SINAPI	TUBO DE PVC BRANCO PARA REDE COLETORA DE ESGOTO CONDOMINIAL DE PAREDE MACIÇA, DN 100 MM, JUNTA ELÁSTICA - FORNECIMENTO E ASSENTAMENTO. AF_01/2021	M	6	16,49	21,20	127,20	0,04
4.3.5	89798	SINAPI	TUBO PVC, SÉRIE NORMAL, ESGOTO PREDIAL, DN 50 MM, FORNECIDO E INSTALADO EM PRUMADA DE ESGOTO SANITÁRIO OU VENTILAÇÃO. AF_08/2022	M	6	11,24	14,45	86,70	0,02
4.3.6	89711	SINAPI	TUBO PVC, SÉRIE NORMAL, ESGOTO PREDIAL, DN 40 MM, FORNECIDO E INSTALADO EM RAMAL DE DESCARGA OU RAMAL DE ESGOTO SANITÁRIO. AF_08/2022	M	4	17,33	22,28	89,12	0,03
4.3.7	89500	SINAPI	CURVA 45 GRAUS, PVC, SOLDÁVEL, DN 40MM, INSTALADO EM PRUMADA DE ÁGUA - FORNECIMENTO E INSTALAÇÃO. AF_06/2022	UN	1	11,30	14,52	14,52	0,00
4.3.8	89728	SINAPI	CURVA CURTA 90 GRAUS, PVC, SÉRIE NORMAL, ESGOTO PREDIAL, DN 40 MM, JUNTA SOLDÁVEL, FORNECIDO E INSTALADO EM RAMAL DE DESCARGA OU RAMAL DE ESGOTO SANITÁRIO. AF_08/2022	UN	2	10,60	13,62	27,24	0,01
4.3.9	104062	SINAPI	CURVA LONGA, 90 GRAUS, PVC OCRE, JUNTA ELÁSTICA, DN 100 MM, PARA COLETOR PREDIAL DE ESGOTO. AF_06/2022	UN	1	59,87	76,97	76,97	0,02
4.3.10	89833	SINAPI	TE, PVC, SÉRIE NORMAL, ESGOTO PREDIAL, DN 100 X 100 MM, JUNTA ELÁSTICA, FORNECIDO E INSTALADO EM PRUMADA DE ESGOTO SANITÁRIO OU VENTILAÇÃO. AF_08/2022	UN	1	39,85	51,23	51,23	0,01
4.3.11	98068	SINAPI	TANQUE SÉPTICO RETANGULAR, EM ALVENARIA COM TIJOLOS CERÂMICOS MACIÇOS, DIMENSÕES INTERNAS: 1,0 X 2,0 X H=1,4 M, VOLUME ÚTIL: 2000 L (PARA 5 CONTRIBUINTES). AF_12/2020	UN	1	4.325,99	5.561,92	5.561,92	1,59
4.3.12	98062	SINAPI	SUMIDOURO CIRCULAR, EM CONCRETO PRÉ-MOLDADO, DIÂMETRO INTERNO = 1,88 M, ALTURA INTERNA = 2,00 M, ÁREA DE INFILTRAÇÃO: 13,1 M² (PARA 5 CONTRIBUINTES). AF_12/2020_PA	UN	1	3.036,69	3.904,27	3.904,27	1,12

Total sem BDI
Total do BDI
Total Geral

272.362,
77.776,
350.138,

PREFEITURA MUNICIPAL DE GOVERNADOR EDISON LOBAO
CNPJ: 01.597.627/0001-34

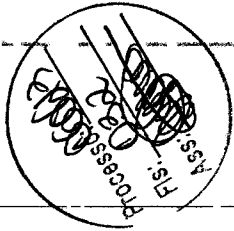

Alexandre Cezar L. da Silva

Alexandre Cezar L. da Silva

Alexandre Cezar L. da Silva
Engenheiro Civil
CREA-180506-D/TO



ESTADO DO MARANHÃO
PREFEITURA MUNICIPAL DE GOVERNADOR EDISON LOBÃO
DEPARTAMENTO DE COMPRAS
CNPJ 01.597.627.001-34

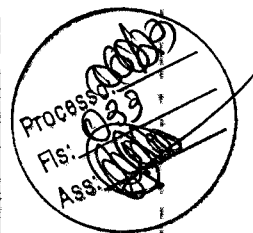

TERMO DE ABERTURA
PROCESSO ADMINISTRATIVO

Em conformidade com o disposto no Art. 38 da Lei nº 8666, de 21 de junho de 1993, autuado nesta data, o Processo Administrativo nº 060/2023, objetivando a abertura de procedimento administrativo para **Contratação de empresa especializada em serviços de engenharia para revitalização e reforma da Praça Osório Filho, no município de Governador Edison Lobão - MA.** Com este fim e para constar; eu, **MATHEUS DA SILVA PEREIRA** lavrei o presente termo que vai por mim assinado.

Governador Edison Lobão/MA, 20 de novembro de 2023.



Matheus da Silva Pereira
Diretor do Departamento de Compras



ESTADO DO MARANHÃO
PREFEITURA MUNICIPAL DE GOVERNADOR EDISON LOBÃO
SECRETARIA MUNICIPAL DE FINANÇAS, FAZENDA E RECEITA
CNPJ 01.597.627.001-34

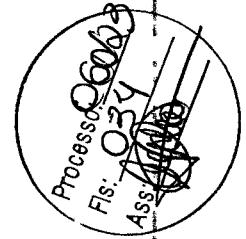

Governador Edison Lobão/MA, 27 de dezembro de 2023.

Ao
Setor de Contabilidade
Prefeitura Municipal de Governador Edison Lobão/MA.

Objeto: Contratação de empresa especializada em serviços de engenharia para revitalização e reforma da Praça Osório Filho, no município de Governador Edison Lobão – MA.

Solicito informar sobre a existência de Dotação Orçamentária para procedermos à abertura de Processo Licitatório, com valor de R\$ 350.138,92 (trezentos e cinquenta mil, cento e trinta e oito reais e noventa e dois centavos), conforme solicitação constante dos autos do art. 5º do Decreto Federal nº 7.892/2013, alterado pelo Decreto Federal nº 9.488/2018. Lei nº 8.666.

Atenciosamente,

Fabrcio dos Santos Silva
Sec Mun de Fazenda
e Finanças
Port: 02 2021

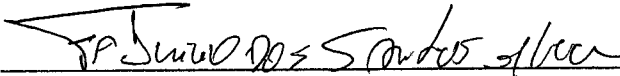
Fabrcio dos Santos Silva
Secretário Municipal de Finanças, Fazenda e Receita



ESTADO DO MARANHÃO
PREFEITURA MUNICIPAL DE GOVERNADOR EDISON LOBÃO
DEPARTAMENTO DE CONTABILIDADE

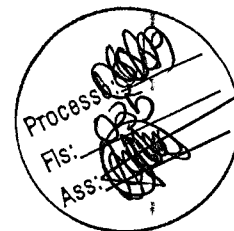

DESPACHO

Ref. Solicitação dia 27/12/2023/ SEMFIN

Prezado(a),

Em resposta a vossa solicitação acima citada, seguem informações solicitadas.

Objeto: Contratação de empresa especializada na prestação de serviços de engenharia para revitalização e reforma da praça Osório filho nesse município. Em atendimento ao art. 14 da Lei 8.666/93 e suas alterações posteriores, informamos que existe dotação orçamentária para ocorrer com a despesa, conforme rubrica a seguir:

ADMINISTRAÇÃO GERAL

Exercício	2023	
Poder	Poder Executivo	02
Órgão	SECRETARIA MUNICIPAL DE TRANSPORTES OBRAS E SERVIÇOS URBANOS	02.04.09
Unidade Orçamentária/atividade	RESTAURAÇÃO E CONSTRUÇÃO DE BENS PUBLICOS	04.122.0501.6118.0000
Natureza da Despesa	OBRAS E INSTALAÇÕES	44.90.51.00

Governador Edison Lobão – MA, 27 de dezembro de 2023.

Departamento de Contabilidade

Handwritten signature
Maurício Mendes Sathier
Contador
TO 0226080
CPF 788.897.243-00



ESTADO DO MARANHÃO
PREFEITURA MUNICIPAL DE GOVERNADOR EDISON LOBÃO
SECRETARIA MUNICIPAL DE FINANÇAS, FAZENDA E RECEITA
CNPJ 01.597.627.001-34

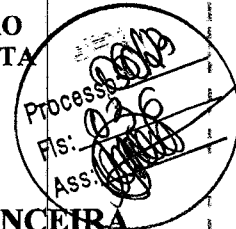

DECLARAÇÃO DE ADEQUAÇÃO ORÇAMENTÁRIA E FINANCEIRA
(Inciso II, Art. 16, da Lei Complementar nº 101/2000)

OBJETO: Contratação de empresa especializada em serviços de engenharia para revitalização e reforma da Praça Osório Filho, no município de Governador Edison Lobão - MA. Na qualidade de ordenador de despesa, declaro, para os efeitos do inciso II do artigo 16 da Lei Complementar nº 101 – Lei de Responsabilidade Fiscal, que a despesa acima especificada possui adequações orçamentaria e financeira com a Lei Orçamentaria Anual (LOA) e compatibilidade com o Plano Plurianual (PPA) e com a Lei de Diretrizes Orçamentaria (LDO).

Governador Edison Lobão/MA, 27 de dezembro de 2023.

Atenciosamente,

Fabricio dos Santos Silva

Secretário Municipal de Finanças, Fazenda e Receita

Fabricio dos Santos Silva
Sec. Mun. de Fazenda
e Finanças
Port: 02/2021



ESTADO DO MARANHÃO
PREFEITURA MUNICIPAL DE GOVERNADOR EDISON LOBÃO
SECRETARIA MUNICIPAL DE FINANÇAS, FAZENDA E RECEITA
CNPJ 01.597.627.001-34

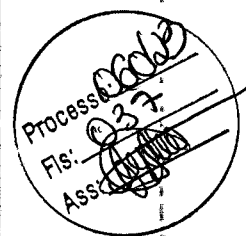

DECLARAÇÃO DO ORDENADOR DE DESPESAS

Eu, Fabrício dos Santos Silva, Secretário Municipal de Finanças, Fazenda e Receita, no uso de minhas atribuições legais e em cumprimento às determinações do inciso II do Art. 16 da Lei Complementar 101 de 04 de maio de 2000, na qualidade de Ordenador de Despesas, **DECLARO** existir adequação orçamentária e financeira para atender o presente objeto, cujas despesas serão empenhadas na Dotação Orçamentária:

ADMINISTRAÇÃO GERAL

Exercício	2023	
Poder	Poder Executivo	02
Órgão	SECRETARIA MUNICIPAL DE TRANSPORTES OBRAS E SERVIÇOS URBANOS	02.04.09
Unidade Orçamentária/atividade	RESTAURAÇÃO E CONSTRUÇÃO DE BENS PUBLICOS	04.122.0501.6118.0000
Natureza da Despesa	OBRAS E INSTALAÇÕES	44.90.51.00

As referidas despesas estão adequadas a Lei Orçamentária Anual, compatível com o Plano Plurianual e com a Lei de Diretrizes Orçamentárias. Atribui-se um custo estimado de **RS 350.138,92 (trezentos e cinquenta mil, cento e trinta e oito reais e noventa e dois centavos)**

Governador Edison Lobão/MA, 27 de dezembro de 2023.

Atenciosamente,

Fabrício dos Santos Silva

Secretário Municipal de Finanças, Fazenda e Receita

Fabrício dos Santos Silva
Sec. Mun. de Fazenda e Finanças
Port 02 2021



ESTADO DO MARANHÃO
PREFEITURA MUNICIPAL DE GOVERNADOR EDISON LOBÃO
SECRETARIA MUNICIPAL DE TRANSPORTES, OBRAS E SERVIÇOS URBANOS
CNPJ Nº 01.597.627/0001-34

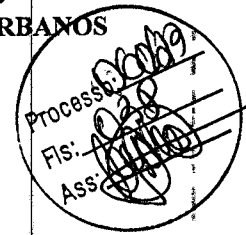

Ao Ilmo,
Alexandre Cezar Leite da Silva
Engenheiro Municipal

Prezado,

Considerando que fora acolhida a vossa requisição para o Pregão Eletrônico para futura e eventual Contratação de empresa especializada em serviços de engenharia para revitalização e reforma da Praça Osório Filho, no município de Governador Edison Lobão - MA, é necessário que vossa senhoria providencie o Termo de Referência que norteará a contratação pretendida.

Na certeza do pronto atendimento a esta solicitação, reiteramos nossos sinceros votos de apreço.

Governador Edison Lobão – MA, 28 de dezembro de 2023.

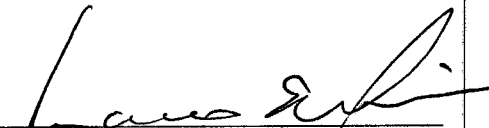

Francisco Soares Lima

Secretário Municipal de Transportes, Obras e Serviços Urbanos



ESTADO DO MARANHÃO
PREFEITURA MUNICIPAL DE GOVERNADOR EDISON LOBAO
SECRETARIA MUNICIPAL DE TRANSPORTES, OBRAS E SERVIÇOS URBANOS
CNPJ 01.597.627/0001-34

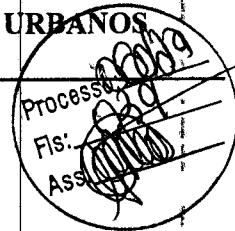

**CONTRATAÇÃO DE EMPRESA ESPECIALIZADA EM SERVIÇOS DE
ENGENHARIA PARA REVITALIZAÇÃO E REFORMA DA PRAÇA OSÓRIO
FILHO, NO MUNÍCIPIO DE GOVERNADOR EDISON LOBÃO – MA.**

DEZEMBRO
2023



ESTADO DO MARANHÃO
PREFEITURA MUNICIPAL DE GOVERNADOR EDISON LOBÃO
SECRETARIA MUNICIPAL DE TRANSPORTES, OBRAS E SERVIÇOS URBANOS
CNPJ 01.597.627/0001-34

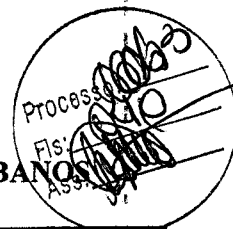

1. INTRODUÇÃO

O presente Termo de Referência tem por finalidade referenciar a natureza, a abrangência e as atribuições dos serviços que serão realizados, após Pregão Eletrônico que ocorrerá no município de Governador Edison Lobão.

A revitalização e reforma da Praça Osório Filho, localizada na Rua Urbano Rocha, Centro, CEP 65.928-000, na cidade de Governador Edison Lobão - MA, se tornou prioridade depois de inspeções feitas na praça, constatou-se a necessidade revitalização e reforma da mesma, para promoção de segurança aos usuários do espaço, adequando-o ao seu atual uso além da proposição de novos usos complementares. O projeto atende às exigências da legislação atual e propõe garantia de segurança, bem estar e conforto aos visitantes.

2. OBJETO

O pregão eletrônico tem como objeto a Contratação de empresa especializada em serviços de engenharia para revitalização e reforma da Praça Osório Filho, no município de Governador Edison Lobão - MA.

3. DA MODALIDADE

Segundo Marçal Justen Filho, “bem ou serviço comum é aquele que se apresenta sob identidade e características padronizadas e que se encontra disponível, a qualquer tempo, num mercado próprio” (Pregão – Comentários à Legislação do Pregão Comum e Eletrônico. Editora Dialética, São Paulo, 2005, pág. 30).

No entendimento do TCU, “a complexidade do objeto pretendido não é o fator decisivo para inseri-lo, ou não, no conceito de bem comum, mas, sim, o domínio do mercado sobre o objeto licitado. Assim, caso o objeto apresente características padronizadas (de desempenho e de qualidade) e o mercado domine as técnicas de sua realização, esse deverá ser classificado como bem ou serviço comum e ser utilizada de forma cogente a modalidade do pregão eletrônico” (Acórdão nº 2.806/2014 – 1ª Câmara).

Portanto, o foco da definição de serviço comum são as “características padronizadas”.

Tanto que o Decreto nº 10.024/2019, ao definir o que seriam serviços especiais (não comuns) de engenharia, traz o conceito de “alta heterogeneidade”, aliado à alta complexidade técnica:

II - Bens e serviços comuns - bens cujos padrões de desempenho e qualidade possam ser objetivamente definidos pelo edital, por meio de especificações reconhecidas e usuais do mercado;

III - bens e serviços especiais - bens que, por sua alta heterogeneidade ou complexidade técnica, não podem ser considerados bens e serviços comuns, nos termos do inciso II;

No âmbito da AGU, o PARECER nº 51/2019/DECOR/CGU/AGU trouxe a seguinte orientação:

EMENTA: DIREITO ADMINISTRATIVO. RESOLUÇÃO Nº 1.116/2019 DO CONFEA. OBRAS E SERVIÇOS NO ÂMBITO DA ENGENHARIA E DA AGRONOMIA. SERVIÇOS TÉCNICOS ESPECIALIZADOS. ANÁLISE JURÍDICA.

I – É possível a licitação de serviços de engenharia através da modalidade pregão, quando tais serviços são caracterizáveis como serviços comuns, nos termos da Lei nº 10.520/2002.



ESTADO DO MARANHÃO
PREFEITURA MUNICIPAL DE GOVERNADOR EDISON LOBAO
SECRETARIA MUNICIPAL DE TRANSPORTES, OBRAS E SERVIÇOS URBANOS
CNPJ 01.597.627/0001-34

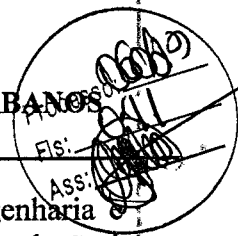

II - A Resolução nº 1.116, de 26/04/2019, do Conselho Federal de Engenharia e Agronomia – CONFEA não deve nem pode produzir efeitos restritivos em relação à compreensão do agente público competente acerca do enquadramento de um determinado serviço de engenharia como serviço comum.

III - Diante do dilema decisório acerca da caracterização de um determinado serviço de engenharia como comum, o agente público federal deve agir de forma técnica, lastreado nos elementos apresentados pela Lei nº 10.520/2002 e na pertinente regulamentação dos competentes órgãos do Poder Executivo Federal.

Portanto, prevalece o enquadramento técnico e individual do objeto como serviços comuns de engenharia - para os quais é acertada (e obrigatória) a adoção da modalidade licitatória PREGÃO.

4. DA JUSTIFICATIVA

Os munícipes sentem a necessidade de mais lugares de convivência. As praças são lugares onde as pessoas podem interagir e criar vínculos, gerando maior qualidade de vida e também movimentação nas praças, proporcionando maior segurança à cidade. A praça encontra-se com manutenção precária. Pessoas depredam o local que hoje apresentam bancos quebrados, falta de limpeza, além de ambiente onde se possa conviver socialmente. Revitalizar a praça Osorio Filho para que se torne um ambiente de convivência entre os moradores, cartão postal do cidade e também promover a consciência dos moradores sobre a educação ambiental.

5. DA DOTAÇÃO ORÇAMENTÁRIA

As despesas para atender a esta licitação estão programadas em dotação orçamentária própria, prevista no orçamento do município para o exercício de 2023, na classificação abaixo:

ADMINISTRAÇÃO GERAL

Exercício	2023	
Poder	Poder Executivo	02
Órgão	SECRETARIA MUNICIPAL DE TRANSPORTES OBRAS E SERVIÇOS URBANOS	02.04.09
Unidade Orçamentária/atividade	RESTAURAÇÃO E CONSTRUÇÃO DE BENS PUBLICOS	04.122.0501.6118.0000
Natureza da Despesa	OBRAS E INSTALAÇÕES	44.90.51.00

6. DA VIGÊNCIA DO CONTRATO

O prazo para vigência do contrato será 06 (seis) meses, a contar da data de sua assinatura, podendo ser prorrogado de acordo com o art. 57, inciso II da Lei de Licitações e Contratos 8.666/93.

7. DOS ITENS A SEREM CONTRATADOS



ESTADO DO MARANHÃO
PREFEITURA MUNICIPAL DE GOVERNADOR EDISON LOBÃO
SECRETARIA MUNICIPAL DE TRANSPORTES, OBRAS E SERVIÇOS URBANOS
CNPJ 01.597.627/0001-34

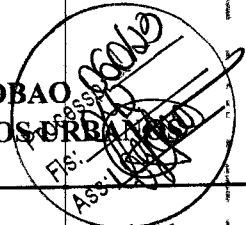

Nos preços dos itens a serem contratados deverão já estar considerados e incluídos todos os custos diretos e indiretos, encargos, tributos, transporte, seguros, contribuições e obrigações sociais, trabalhistas e previdenciárias, e outros necessários ao cumprimento integral do objeto pretendido.

Para contratação a empresa deverá considerar os itens a seguir relacionados:

ITEM	DESCRIÇÃO	QTD	TOTAL GERAL
1	Contratação de empresa especializada em serviços de engenharia para revitalização e reforma da Praça Osório Filho, no município de Governador Edison Lobão - MA	UND	R\$ 350.138,92

Correspondendo o valor Total de R\$ 350.138,92 (trezentos e cinquenta mil, cento e trinta e oito reais e noventa e dois centavos).

8. PLANILHAS DE SERVIÇOS E PREÇOS UNITARIOS

ANEXO I deste termo de referência.

9. AQUISICAO DOS SERVICOS

A Solicitação do objeto ocorrerá por meio de "Ordem de Serviços", a ser assinada pelo Ordenador de Despesas da Secretaria municipal de Finanças do município, contendo as informações e especificações deste termo de referência.

10. DESCRICAO DETALHADA DOS SERVICOS

MEMORIAL DESCRITIVO

Anexo II deste Termo de Referência.

11. DOS LOCAIS DE REALIZACAO DOS SERVICOS

PRAÇA OSÓRIO FILHO – RUA URBANO ROCHA, CENTRO, GOVERNADOR EDISON LOBÃO – MA, CEP 65.928-000

12. DO HORARIO PARA EXECUCAO DOS SERVICOS

Os serviços A SEREM ser executados, deverão ser de segunda a sexta-feira, das 8h às 18h, a combinar com o responsável administrativo respectiva unidade.

Nos casos em que houver necessidade, a CONTRATADA executará os serviços de manutenção em fins de semana, jornadas noturnas, feriados ou fora do horário de funcionamento da unidade, desde que autorizadas e acordadas com o setor de fiscalização ou responsável pela unidade, para que sejam tomadas as providências devidas.

13. DA QUALIFICACAO TECNICA OPERACIONAL

Relativa à Qualificação Técnica que deverá ser comprovada através de:

10.11.1.1. Registro ou Inscrição da empresa e do(s) Responsável(is) Técnico(s), no Conselho Regional de Engenharia e Agronomia - CREA e/ou no Conselho de Arquitetura e Urbanismo - CAU, da região da Sede da Empresa;

10.11.1.2. Comprovação da licitante possuir ou que irá dispor em seu corpo técnico, de profissionais de nível superior. Engenheiro Civil/Arquiteto, reconhecido(s) pelo



ESTADO DO MARANHÃO
PREFEITURA MUNICIPAL DE GOVERNADOR EDISON LOBAO
SECRETARIA MUNICIPAL DE TRANSPORTES, OBRAS E SERVIÇOS URBANOS
CNPJ 01.597.627/0001-34

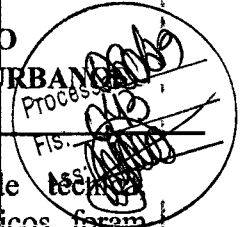

CREA ou CAU detentor(res) de Atestado(s) de responsabilidade devidamente averbado (s) no CREA/CAU da região onde os serviços foram executados, acompanhado(s) da(s) respectiva(s) Certidão(ões) de Acervo Técnico – CAT, que comprove ter o(s) profissional(is) executado satisfatoriamente os seguintes serviços de engenharia:

O licitante deverá grifar em seu Atestado para melhor visualização quando da análise pela Equipe de Apoio do Pregoeiro.

Declaração da licitante indicando o(s) responsável(eis) técnico(s) pela execução do objeto desta licitação, **Engenheiro Civil/Arquiteto**, podendo ser utilizado o modelo próprio caso lhe seja adjudicado, vedada suas substituições até o final do contrato, salvo prévia e escrita anuência da Prefeitura deste Município e desde que o substituto possua experiência profissional equivalente ou superior;

a) O(s) nome(s) do(s) responsável(is) técnico(s) indicado(s) deverá(ão) constar do(s) atestado(s) de responsabilidades técnicas apresentados para qualificação técnica da licitante.

Comprovação de que o(s) responsável(eis) técnico(s) indicado(s) pertence(m) a empresa se fará através de um dos documentos a seguir relacionados:

- a) **Registro ou inscrição da empresa no CREA/CAU** em que figure o profissional disponibilizado como responsável técnico;
- b) **Ficha ou livro de registro de empregado ou carteira de trabalho do profissional**, que comprove a condição de pertencente ao quadro da licitante;
- c) **Contrato social**, que demonstre a condição de sócio do profissional técnico;
- d) **Contrato de prestação de serviço**, celebrado de acordo com a legislação civil comum;
- e) **Declaração de contratação futura do profissional** detentor do atestado apresentado.

Em caso de futura disponibilidade do profissional, a licitante deverá apresentar declaração formal, assinada pelo referido profissional, com firma reconhecida em cartório, na qual deverá constar nome completo e número do CREA/CAU do profissional, informando que este irá integrar o corpo técnico da licitante caso esta seja declarada vencedora do certame. Juntamente com a declaração, deverá ser apresentado documentos que comprovem a qualificação disposta no subitem 10.11.1.2 Quando da assinatura do contrato, caso a licitante vencedora não possua o referido profissional indicado, serão aplicadas as sanções previstas na legislação vigente.

14. OBRIGACOES DA CONTRATANTE

A Contratante obriga-se a:

Proporcionar todas as facilidades para que a CONTRATADA possa desempenhar os serviços dentro da normalidade deste Contrato;

Assegurar o livre acesso dos empregados da CONTRATADA aos lugares que se fizerem necessários à execução dos serviços, devendo os mesmos estarem devidamente identificados e uniformizados;

Fornecer à CONTRATADA, todos os esclarecimentos necessários para execução dos serviços e demais informações que estes venham a solicitar para o desempenho dos serviços ora contratados;



ESTADO DO MARANHÃO
PREFEITURA MUNICIPAL DE GOVERNADOR EDISON LOBAO
SECRETARIA MUNICIPAL DE TRANSPORTES, OBRAS E SERVIÇOS URBANOS
CNPJ 01.597.627/0001-34

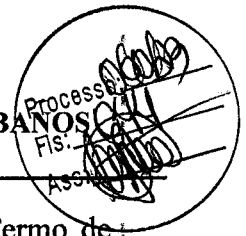

Acompanhar, conferir e fiscalizar a execução dos serviços objeto deste Termo de Referência, através do fiscal (servidor designado pelo setor de fiscalização do contrato);

Inspecionar os materiais utilizados pela CONTRATADA para execução dos serviços;

Recusar qualquer serviço cuja qualidade não se revista do padrão desejado, bem como qualquer material, produto ou equipamento que não atenda satisfatoriamente aos fins a que se destinam. Nesse caso, a CONTRATADA deverá retirar o material, produto ou equipamento rejeitado das dependências do CONTRATANTE no prazo máximo de 48 (quarenta e oito) horas;

Não permitir que a mão de obra execute tarefas em desacordo com as preestabelecidas no presente contrato;

Efetuar os pagamentos à CONTRATADA pelos serviços prestados, desde que cumpridas as obrigações previstas no presente contrato;

Analisar e atestar os documentos apresentados pela CONTRATADA, através do setor competente.

15. OBRIGACOES DA CONTRATADA

A Contratada obriga-se a:

Executar os serviços de engenharia, nas dependências das estradas com a perfeita observância aos prazos e condições constantes nas ordens de serviços - OS, bem como no caderno de especificações formulados pela CONTRATANTE;

Obedecer a todas as recomendações, com relação à segurança do trabalho, aprovada pela Portaria 3214, de 08.06.78, do Ministério do Trabalho;

Assumir a responsabilidade por todos os encargos previdenciários e obrigações sociais previstas na legislação social e trabalhista em vigor, obrigando-se a saldá-los na época própria, uma vez que seus empregados não manterão nenhum vínculo empregatício com o CONTRATANTE;

Responsabilizar-se objetivamente por todo e qualquer dano causado por seus empregados, direta ou indiretamente, ao patrimônio da CONTRATANTE ou a terceiro por dolo ou culpa, decorrente da execução dos serviços;

Utilizar os materiais conforme especificações e quantidades constantes nas ordens de serviço, observando e levando em consideração a sua qualidade, podendo CONTRATANTE recusar qualquer outro tipo de material que não atenda ao solicitado;

Assumir, objetivamente, inteira responsabilidade civil e administrativa pela execução dos serviços, correndo por sua conta os ônus inerentes ao serviço prestado, tais como: encargos sociais, trabalhistas, previdenciários, tributos, taxas, salários, licenças, férias e documentos concernentes ao contrato, inclusive seguros contra acidentes de trabalho;

Prover seu pessoal dos Equipamentos de Proteção Individual - EPI's;

Executar, imediatamente, os reparos que se fizerem necessários nos trabalhos sob sua responsabilidade, apontados pelo setor de fiscalização da CONTRATANTE ou pela unidade contemplada pelos serviços;

Remover entulhos, sobras de materiais não utilizados e fazer a limpeza completa após a finalização dos serviços, despejando-os em local permitido pelas autoridades competentes, sem ônus para CONTRATANTE;



ESTADO DO MARANHÃO
PREFEITURA MUNICIPAL DE GOVERNADOR EDISON LOBAO
SECRETARIA MUNICIPAL DE TRANSPORTES, OBRAS E SERVIÇOS URBANOS
CNPJ 01.597.627/0001-34



Proteger os móveis e objetos existentes no local de realização dos serviços com lonas e outro material adequado, a fim de evitar danos aos equipamentos, amarrando com cordas e vedando com fitas adesivas, sem que isso implique acréscimo nos preços contratados;

Quando necessário, movimentar equipamentos, móveis (montar e desmontar) e outros elementos existentes no CONTRATANTE, a fim de facilitar a execução dos serviços, com prévia autorização da fiscalização, sem que isso implique acréscimo nos preços contratados;

Reparar, corrigir, remover, reconstituir ou substituir, às suas expensas, no todo ou em parte, os serviços em que se verificarem vícios, defeitos ou incorreções resultantes da execução;

Evitar transtornos ao fornecimento de água, energia elétrica, telefone, dentre outros, durante o expediente do CONTRATANTE, em decorrência da prestação dos serviços;

Executar testes normativos em todos os equipamentos instalados, na presença do responsável indicado pela CONTRATANTE para a fiscalização, apresentando laudo e certificado de garantia do material dos serviços realizados; Selecionar rigorosamente os empregados que irão prestar os serviços, encaminhando profissionais capazes de executar os serviços, tendo suas funções legalmente registradas em suas carteiras de trabalho; Substituir, sem qualquer ônus para a CONTRATANTE, sempre que exigido e independente de qualquer justificativa por parte desta, qualquer empregado que demonstre incapacidade técnica para a execução dos serviços ou cuja atuação, permanência ou comportamento sejam julgados prejudiciais, inconvenientes ou insatisfatórios, tais como, falta de urbanidade pessoal, sob ação de bebidas ou tóxicos, sem identificação, etc;

Manter no local objeto da execução, durante os turnos de trabalho, pessoas capazes de tomar decisões compatíveis com os compromissos assumidos, com a missão de garantir o bom andamento dos serviços, ministrando a orientação necessária aos executantes dos serviços. Estes encarregados terão obrigação de reportarem-se, quando houver necessidade, ao responsável pelo acompanhamento dos serviços do CONTRATANTE e tomar as providências pertinentes para que sejam corrigidas eventuais falhas detectadas;

Permitir a CONTRATANTE a fiscalização, a vistoria dos serviços e o livre acesso às dependências, bem como prestar, quando solicitada, as informações requeridas visando o bom andamento dos serviços;

Informar à CONTRATANTE a ocorrência de quaisquer atos, fatos ou circunstâncias que possam atrasar ou impedir a conclusão do serviço dentro do prazo previsto no cronograma, sugerindo as medidas para corrigir a situação;

Observar os prazos definidos para a conclusão dos serviços solicitados pela CONTRATANTE, descritos nas ordens de serviço emitidas;

Comunicar a conclusão dos serviços ao setor de fiscalização do contato, imediatamente após seu término, para fins de análise e aceite dos serviços executados.

Indicar, na assinatura do contrato, 01 (um) responsável técnico, para tratar de assuntos relativos aos serviços contratados e que seja de pronto atendimento nos fins de semana, feriados e em casos excepcionais e urgentes, através de serviço móvel celular ou outro meio similar;



ESTADO DO MARANHÃO
PREFEITURA MUNICIPAL DE GOVERNADOR EDISON LOBAO
SECRETARIA MUNICIPAL DE TRANSPORTES, OBRAS E SERVIÇOS URBANOS
CNPJ 01.597.627/0001-34

16. DAS PENALIDADES CONTRATUAIS

Ficará impedido de licitar e contratar com a Administração, pelo prazo de (cinco) anos, sem prejuízo das multas previstas no instrumento convocatório e no contrato, bem como das demais cominações legais, o licitante que:

- a) convocado dentro do prazo de validade da sua proposta não celebrar o contrato, inclusive nas hipóteses previstas no parágrafo único do art. 40 e no art. 41 da Lei Federal nº 12.462/2011;
- b) deixar de entregar a documentação exigida para o certame ou apresentar documento falso;
- c) ensejar o retardamento da execução ou da entrega do objeto da licitação sem motivo justificado;
- d) não manter a proposta, salvo se em decorrência de fato superveniente, devidamente justificado;
- e) fraudar a licitação ou praticar atos fraudulentos na execução do contrato;
- f) comportar-se de modo inidôneo ou cometer fraude fiscal; ou
- g) der causa à inexecução total ou parcial do contrato.

As sanções administrativas, criminais e demais regras previstas no Capítulo IV da Lei nº 8.666/93, aplicam-se subsidiariamente a esta licitação e ao Contrato decorrente. Salvo ocorrência de caso fortuito ou de força maior, devidamente comprovado, o não cumprimento, por parte da Licitante vencedora, das obrigações assumidas, ou a infringência de preceitos legais pertinentes, serão aplicadas segundo a gravidade da falta, nos termos dos artigos 86 e 87 da Lei Federal n.º 8.666/93, garantida prévia e ampla defesa em processo administrativo.

a) Se a licitante vencedora, injustificadamente, recusar-se a retirar a Nota de Empenho ou a assinar o instrumento contratual, a sessão poderá ser retomada e as demais licitantes chamadas na ordem crescente de preços para negociação, sujeitando-se o proponente desistente às seguintes penalidades: impedimento de licitar e contratar com a prefeitura, pelo prazo de até **05 (cinco) anos**;

b) multa de **20% (vinte por cento)** do valor global da proposta, devidamente atualizada.

O atraso injustificado na prestação dos serviços ou entrega dos materiais sujeitará a Contratada à aplicação das seguintes multas de mora:

0,33% (trinta e três centésimos por cento) ao dia, incidente sobre o valor da parcela do objeto em atraso, desde o segundo até o trigésimo dia;

0,66% (sessenta e seis centésimos por cento) ao dia, incidente sobre o valor da parcela em atraso, a partir do trigésimo primeiro dia, não podendo ultrapassar **20% (vinte por cento)** do valor do contrato.

Além das multas aludidas no item anterior, a Contratante poderá aplicar as seguintes sanções à Contratada, garantida a prévia e ampla defesa, nas hipóteses de inexecução total ou parcial do Contrato:

a) advertência escrita;

b) multa de 10% (dez por cento) sobre o valor total do Contrato;

c) suspensão temporária de participação em licitação e impedimento de contratar com a Administração, por prazo não superior a 2 (dois) anos e descredenciamento do Sistema de Gerenciamento de Licitações e Contratos – SGC por igual prazo;

d) declaração de inidoneidade para licitar ou contratar com a Administração Pública

PROCESSO Nº 016
FIS. Nº 016
ASS. Nº 016



ESTADO DO MARANHÃO
PREFEITURA MUNICIPAL DE GOVERNADOR EDISON LOBAO
SECRETARIA MUNICIPAL DE TRANSPORTES, OBRAS E SERVIÇOS URBANOS
CNPJ 01.597.627/0001-34

enquanto perdurarem os motivos determinantes da punição ou até que seja premiada a reabilitação perante a própria autoridade que aplicou a penalidade, que será concedida sempre que o contratado ressarcir a Administração pelos prejuízos resultantes e após decorrido o prazo da sanção aplicada com base na alínea anterior. As sanções previstas nas alíneas "a", "c" e "d" poderão ser aplicadas conjuntamente com a prevista na alínea "b".

Caberá ao Fiscal do Contrato, designado pela CONTRATANTE propor a aplicação das penalidades previstas, mediante relatório circunstanciado, apresentando provas que justifiquem a proposição.

A Contratada estará sujeita à aplicação de sanções administrativas, dentre outras hipóteses legais, quando:

- a) prestar os serviços ou entregar os materiais em desconformidade com o especificado e aceito;
- b) não substituir, no prazo estipulado, o material recusado pela contratante;
- c) descumprir os prazos e condições previstas neste RDC.

As multas deverão ser recolhidas no prazo de 15 (quinze) dias consecutivos contados da data da notificação, em conta bancária a ser informada pela CONTRATANTE.

O valor da multa poderá ser descontado dos pagamentos ou cobrado diretamente da Contratada, amigável ou judicialmente.

17. DA MEDICAO

As medições dos serviços serão realizadas, pela Fiscalização, conforme cada Ordem de Serviço, mediante solicitação expressa da Contratada, que deverá dá entrada formalmente ao Órgão;

As medições serão realizadas de forma única por ordem de serviço, em conformidade com a quantidade de serviços executados pela contratada, diante das averiguações constatadas pela Fiscalização.

O fiscal deverá emitir relatório físico-financeiro, relatório fotográfico, bem como planilha de medição dos serviços, contendo o percentual de desconto contratado e posterior aplicação do BDI proposto na licitação.

Após constatação do valor a CONTRATADA poderá emitir a nota fiscal correspondente à medição e enviar ao setor de fiscalização acompanhada dos comprovantes dos recolhimentos relativos às leis sociais, conforme o ITEM 20 Termo de Referência.

A remuneração será realizada sempre com base nos percentuais dos serviços efetivamente realizados no período. A medição será realizada em conjunto com o recebimento dos serviços, devendo ser o marco final dos serviços naquela unidade predial.

18. DO RECEBIMENTO DOS SERVICOS

Em conformidade ao Art. 73 inciso I, alíneas "a" e "b", da Lei 8.666/93 verificado o adequado cumprimento de todas as condições contratuais, o Fiscal do Contrato emitirá o Termo de Recebimento, lavrando em duas vias de igual teor, que será encaminhado à autoridade contratante.



ESTADO DO MARANHÃO
PREFEITURA MUNICIPAL DE GOVERNADOR EDISON LOBAO
SECRETARIA MUNICIPAL DE TRANSPORTES, OBRAS E SERVIÇOS URBANOS
CNPJ 01.597.627/0001-34



O recebimento dos serviços se efetivará com a assinatura, pelo responsável da unidade (atesto de execução) e da fiscalização (atesto de recebimento do serviço) representante legal da contratante, após finalização e entrega dos serviços.

Constatados defeitos na execução do(s) serviço(s), esse(s) será(ão) comunicado(s) pelo setor de fiscalização, por escrito, à CONTRATADA, para que proceda às correções no prazo de 5 (cinco) dias corridos, com exceção dos sinalizados como emergenciais que terão prazo de 24 (vinte e quatro) horas.

Os serviços só serão considerados entregues após o término, por completo, de todos os trabalhos, inclusive com a limpeza final e ateste do responsável pela unidade, onde deve ser apontando o consumo de materiais, de mão-de-obra, prazos e total gasto. A vistoria deverá ser realizada "in loco" pela FISCALIZAÇÃO que emitirá o referido termo.

19. DA GARANTIA DOS SERVICOS

Todos os serviços prestados deverão gerar um relatório detalhado, que funcionará como memória técnica, para efeito de garantia de serviços, assinado pelo Setor de Infraestrutura e pela CONTRATADA, para fins de acervo técnico e guarda de informações técnicas que venham a ocasionar defeitos.

De acordo com o art. 618 da Lei n.º 10.406/2002, a CONTRATADA se responsabilizará pelo prazo de 05 (cinco) anos por vícios, defeitos, e/ou falhas de execução, que comprometem a solidez e a segurança dos serviços de manutenção.

20. DAS CONDIÇÕES DE PAGAMENTO

O pagamento será efetuado pela CONTRATANTE no prazo não superior a 30 (trinta) dias, contados a partir da efetiva entrega dos produtos e/ou prestação serviços, com aceitação, mediante apresentação de Nota Fiscal, devidamente atestada, assinada e datada por quem de direito;

A liberação da Nota Fiscal para pagamento ficará condicionada ao atesto do fiscal do Contrato;

O Contratado deverá manter, durante toda a execução do contrato, em compatibilidade com as obrigações por ele assumidas, todas as condições de habilitação e qualificação exigidas na licitação, devendo demonstrar tal situação em todos os seus pedidos de pagamentos por meio da seguinte documentação:

- a) Certidão Negativa de débito, dívida ativa da União e Previdenciária;
- b) Certidão Regularidade do FGTS - CRF;
- c) Certidão Negativa de Débitos Trabalhista - CNDT;
- d) Certidão Negativa da CAEMA, caso a empresa seja do Estado do Maranhão;
- e) Outros que sejam necessários para a realização do certame.

A Nota Fiscal que for apresentada com erro será devolvida ao contratado para retificação e reapresentação.

Na ocorrência de rejeição da(s) Nota(s) Fiscal (is), motivada por erro ou incorreções, o prazo para pagamento passará a ser contado a partir da data da sua reapresentação.

Nenhum pagamento será efetuado à Contratada enquanto pendente de liquidação a qualquer obrigação financeira que lhe for imposta, em virtude de penalidade ou inadimplência, sem que isso gere direito a reajuste de preços.



ESTADO DO MARANHÃO
PREFEITURA MUNICIPAL DE GOVERNADOR EDISON LOBAO
SECRETARIA MUNICIPAL DE TRANSPORTES, OBRAS E SERVIÇOS URBANOS
CNPJ 01.597.627/0001-34

PROCESSO: 00000000000000000000
FIS: 00000000000000000000
ASS: [assinatura]

21. FISCALIZAÇÃO DO CONTRATO

Os serviços deverão ser acompanhados por servidores do Setor de Infraestrutura da Secretaria a quem competirão à gestão, fiscalização e aprovação dos trabalhos. A fiscalização será realizada em dois níveis: fiscalização operacional e fiscalização administrativa.

A CONTRATANTE indicará, para cada lote, o fiscal operacional do Contrato o (nome do servidor, e matrícula), que nos afastamentos e impedimento legais do titular, será indicado o fiscal substituto (nome do servidor, e matrícula), competindo-lhes:

- a) Anotar, em registro próprio, as ocorrências relativas à execução do contrato, determinando as providências necessárias à correção das falhas ou defeitos observados;
- b) Realizar vistorias durante/após a realização dos serviços solicitados, a fim de verificar o desempenho da CONTRATADA (satisfatório/insatisfatório), principalmente no que concerne ao cumprimento dos prazos deste Termo de Referência.
- c) Transmitir instruções à CONTRATADA sobre eventuais modificações de projeto aprovados e alterações de prazos e cronogramas;
- d) Notificar, sempre que necessário, a CONTRATADA nos casos de lentidão na realização dos serviços observando os prazos estabelecidos, bem como nos casos de não inicialização dos trabalhos solicitados;
- e) Sugerir aplicação de glosas ou multas por inexecução parcial do contrato;
- f) Notificar a CONTRATADA sempre que observados erros na execução do contrato;
- g) Dar imediata ciência ao Setor de Infraestrutura sobre incidentes e ocorrências referente à execução dos serviços que possam acarretar a imposição de sanções ou a rescisão contratual;

A fiscalização administrativa ficará sob a responsabilidade do Setor de Infraestrutura, competindo-lhe:

- a) Determinar o local a serem executados os serviços, conforme polos regionais estabelecidos;
- b) Emitir ordens de serviços para inicialização dos trabalhos, bem como acompanhar as atividades realizadas pela CONTRATADA;
- c) Acompanhar e fiscalizar através de fiscais designados o andamento os serviços em conformidade com as condições definidas no edital da licitação, e nos termos do contrato;
- d) Realizar vistorias após a realização dos serviços solicitados, a fim de verificar o desempenho da CONTRATADA (satisfatório/insatisfatório), principalmente no que concerne ao cumprimento dos prazos deste Termo de Referência.
- e) Transmitir instruções à CONTRATADA sobre eventuais modificações de projeto aprovados e alterações de prazos e cronogramas;
- f) Manter organizado e atualizado um sistema de controle sobre os serviços prestados, bem como ordem de serviços emitidas às localidades, em conformidade



ESTADO DO MARANHÃO
PREFEITURA MUNICIPAL DE GOVERNADOR EDISON LOBÃO
SECRETARIA MUNICIPAL DE TRANSPORTES, OBRAS E SERVIÇOS URBANOS
CNPJ 01.597.627/0001-34

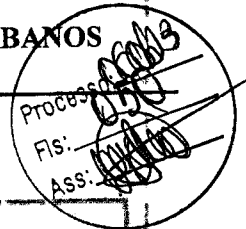

com cada lote;

22. DAS ALTERAÇÕES E REAJUSTE DO CONTRATO:

Qualquer alteração contratual só poderá ser feita através de aditivo, e se contemplada pelo artigo 65 da Lei 8.666/93, e suas alterações posteriores, após apresentação da devida justificativa pela autoridade administrativa.

O Equilíbrio econômico financeiro do contrato será buscado sempre que necessário para restabelecer as condições previamente pactuadas, mediante solicitação do contratado devidamente justificada e acompanhada dos documentos que comprovem o desequilíbrio.

23. DA RESCISÃO

A inexecução total ou parcial do Contrato enseja a sua rescisão, conforme disposto nos artigos 77 a 80 da Lei nº. 8.666/93.

A rescisão do contrato poderá ser:

Determinada por ato unilateral e escrito do Contratante, nos casos enumerados nos incisos I a XII e XVII do artigo 78 da Lei 8.666/93, notificando-se a Contratada com a antecedência mínima de 30 (trinta) dias, exceto quanto ao inciso XVII;

Amigável, por acordo entre as partes, reduzida a termo no processo de licitação, desde que haja conveniência para o Contratante;

Judicial, nos termos da legislação vigente sobre a matéria.

A rescisão administrativa ou amigável deverá ser precedida de autorização escrita e fundamentada da autoridade competente.

Os casos de rescisão contratual serão formalmente motivados nos autos do processo, assegurado o contraditório e a ampla defesa.

24. DISPOSIÇÕES GERAIS

A Contratada obrigará-se a obedecer a todas as normas e rotinas da CONTRATANTE, bem como a guardar sigilo em relação a dados, informações ou documentos de que seus empregados venham a tomar conhecimento e responderá, civil e criminalmente por descumprir tais obrigações.

A Contratante será o titular do direito de propriedade sobre quaisquer trabalhos desenvolvidos pela Contratada, se pertinentes ao objeto contratado.

25. ANEXOS DESTES TERMOS DE REFERÊNCIA

ANEXO I: MEMORIAL DESCRITIVO

ANEXO II: PLANILHA SINTÉTICA ORÇAMENTÁRIA DE SERVIÇOS DE ENGENHARIA

ANEXO III: ANOTAÇÃO DE RESPONSABILIDADE TÉCNICA – ART

Governador Edison Lobão/MA, em 28 de dezembro de 2023.

ALEXANDRE CEZAR L DA SILVA

Engenheiro Civil do Município

CREA Nº 11106MA

Alexandre Cezar L da Silva
Engenheiro Civil
CREA-180506-D/10



ESTADO DO MARANHÃO
PREFEITURA MUNICIPAL DE GOVERNADOR EDISON LOBAO
SECRETARIA MUNICIPAL DE TRANSPORTES, OBRAS E SERVIÇOS URBANOS
CNPJ 01.597.627/0001-34

*APROVO o presente Termo de Referência,
consoante previsto no art. 7º §2º, Inciso I c/c
art. 38, caput, ambos da Lei Federal nº
8.666/93.*

Em: ____/____/____

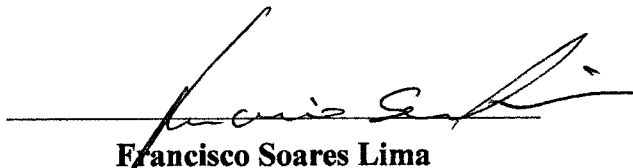

Francisco Soares Lima
Secretário de Municipal de Transporte, Obras e Serviços Urbanos

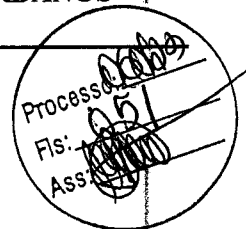



ESTADO DO MARANHÃO
PREFEITURA MUNICIPAL DE GOVERNADOR EDISON LOBÃO
SECRETARIA MUNICIPAL DE FINANÇAS, FAZENDA E RECEITA
CNPJ 01.597.627.001-34

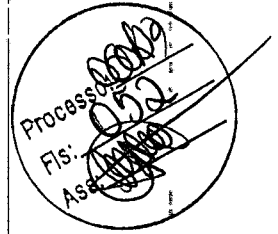

AUTORIZAÇÃO

Ao Sr.
Gustavo Paixão Martins
Pregoeiro
Nesta Prefeitura Municipal.

Na qualidade de Secretário Municipal, encaminho os autos do processo até aqui realizados e AUTORIZO à abertura de processo licitatório na Modalidade Pregão Eletrônico, sob o regime de Menor Preço por item, objetivando a Contratação de empresa especializada em serviços de engenharia para revitalização e reforma da Praça Osório Filho, no município de Governador Edison Lobão - MA, de acordo com o regimento disposto na Lei Complementar nº 123/2006 alterada pela Lei Complementar nº 147/2014 e o que couber a Lei 8.666/93 e a Lei Federal nº 10.520/2002, Decreto 10.024/2019 e demais disposições legais.

Governador Edison Lobão/MA, 28 de dezembro de 2023.

Fabício dos Santos Silva
Sec Mun de Fazenda
e Finanças
Port: 02.2021

Fabício dos Santos Silva
Secretário Municipal de Finanças, Fazenda e Receita



ESTADO DO MARANHÃO
PREFEITURA MUNICIPAL DE GOVERNADOR EDISON LOBÃO
COMISSÃO PERMANENTE DE LICITAÇÃO
CNPJ 01.597.627.001-34

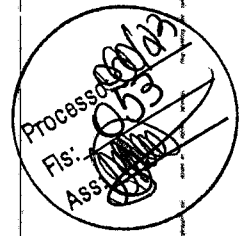

JUNTADA DE PORTARIA

Junto aos autos do Processo Administrativo nº 060/2023, na modalidade PREGÃO ELETRÔNICO, o Ato de designação do Pregoeiro e de Seus Membros, **PORTARIA Nº 103 de 11 de setembro de 2023.**

Governador Edison Lobão/MA, em 28 de dezembro de 2023.

Cassiano Paixão Martins
Pregoeiro Oficial



ESTADO DO MARANHÃO
PREFEITURA MUNICIPAL DE GOVERNADOR EDISON LOBÃO
GABINETE DO PREFEITO
CNPJ: 01.597.627/0001-34

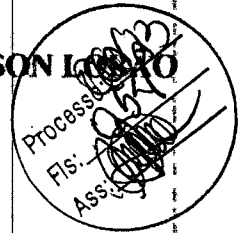

PORTARIA Nº 103, DE 11 DE SETEMBRO DE 2023.

Nomeia Pregoeiro da Prefeitura Municipal
de Governador Edison Lobão/MA, e
designa Equipe de Apoio.

O PREFEITO MUNICIPAL DE GOVERNADOR EDISON LOBÃO, ESTADO DO
MARANHÃO, no uso de suas atribuições legais.

RESOLVE

Art. 1º Nomeia Pregoeiro da Prefeitura Municipal de Governador Edison Lobão, Estado do Maranhão, e designa equipe de apoio com investidura até 31 de dezembro de 2023, nos termos do art. 51 da Lei Federal nº 8.666/1993:

- I – Gustavo Paixão Martins, CPF: XXX.502.023 -XX, Pregoeiro;
- II – Ronildo dos Santos Queiroz, CPF: XXX.989.173 -XX – Membro da comissão;
- III – Maria Eduarda Andrade da Silva, CPF: XXX.974.913 -XX - Membro da comissão;
- IV – Hudson da Silva Brasil, CPF: XXX.775.543 -XX – Membro titular da comissão;
- V – Lydia Rakel Silva Everton, CPF: XXX. 961.033 -XX - Membro da comissão.

Art. 2º Esta Portaria entra em vigor na data de sua publicação, com efeitos retroativo a 31 de agosto de 2023, e revogam-se as disposições em contrário.

GABINETE DO PREFEITO, EM GOVERNADOR EDISON LOBÃO, ESTADO DO
MARANHÃO, 11 DE SETEMBRO DE 2023, 202º DA INDEPENDÊNCIA E 135º DA
REPÚBLICA.

GERALDO EVANDRO BRAGA DE SOUSA
Prefeito Municipal

Geraldo Evandro Braga de Sousa
Prefeito Municipal de GEL
Adm. 2021/2024
CPF 238.477.603-78



Diário Oficial

MUNICÍPIO DE GOVERNADOR EDISÓN LOBÃO - MA
INSTITUIDO PELA LEI Nº 003 /2017
EXECUTIVO
ISSN: 2764-3409

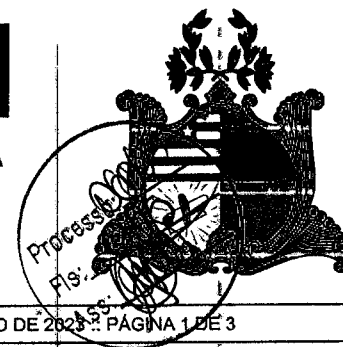

GOVERNADOR EDISON LOBÃO - MA :: DIÁRIO OFICIAL - EXECUTIVO - VOL. 3 - Nº 1016 /2023 :: SEGUNDA, 11 DE SETEMBRO DE 2023 :: PÁGINA 1 DE 3

SUMÁRIO

Descrição

GABINETE.....	1
PORTARIA Nº 102, DE 11 DE SETEMBRO DE 2023.....	1
PORTARIA Nº 103, DE 11 DE SETEMBRO DE 2023.....	1

GABINETE.

PORTARIA Nº 102, DE 11 DE SETEMBRO DE 2023.

Nomeia Presidente da CPL da Prefeitura Municipal de Governador Edison Lobão/MA, e designa sua comissão.

O PREFEITO MUNICIPAL DE GOVERNADOR EDISON LOBÃO, ESTADO DO MARANHÃO, no uso de suas atribuições legais,

RESOLVE

Art. 1º - Nomeia o Presidente da CPL da Prefeitura Municipal de Governador Edison Lobão/MA, e designa sua comissão com investidura até 31 de dezembro de 2023, nos termos do art. 51 da Lei Federal nº 8.666/1993:

I – Adaias Alves Lima, CPF: XXX.995.183-XX, Presidente da CPL;

II – Ronildo dos Santos Queiroz, CPF: XXX.989.173-XX – Membro da comissão;

III – Lydia Rakel Silva Everton, CPF: XXX. 961.033 -XX - Membro da comissão;

IV – Hudson da Silva Brasil, CPF: XXX.775.543 -XX – Membro da comissão;

V – Maria Eduarda Andrade da Silva, CPF: XXX. 974.913 -XX – Membro da comissão.

Art. 2º - Esta Portaria entra em vigor na data de sua publicação, com efeitos retroativo a 31 de agosto de 2023, e revogam-se as disposições em contrário.

GABINETE DO PREFEITO, EM GOVERNADOR EDISON LOBÃO, ESTADO DO MARANHÃO, 11 DE SETEMBRO DE 2023, 202º DA INDEPENDÊNCIA E 135º DA REPÚBLICA.

GERALDO EVANDRO BRAGA DE SOUSA

Prefeito Municipal

PORTARIA Nº 103, DE 11 DE SETEMBRO DE 2023.

Nomeia Pregoeiro da Prefeitura Municipal de Governador Edison Lobão/MA, e designa Equipe de Apoio.

O PREFEITO MUNICIPAL DE GOVERNADOR EDISON LOBÃO, ESTADO DO MARANHÃO, no uso de suas atribuições legais,

RESOLVE

Art. 1º Nomeia Pregoeiro da Prefeitura Municipal de Governador Edison Lobão, Estado do Maranhão, e designa equipe de apoio com investidura até 31 de dezembro de 2023, nos termos do art. 51 da Lei Federal nº 8.666/1993:



I – Gustavo Paixão Martins, CPF: XXX.502.023 -XX, Pregoeiro;

II – Ronaldo dos Santos Queiroz, CPF: XXX.989.173 -XX –
Membro da comissão;

III – Maria Eduarda Andrade da Silva, CPF: XXX.974.913 -XX -
Membro da comissão;

IV – Hudson da Silva Brasil, CPF: XXX.775.543 -XX – Membro
titular da comissão; V – Lydia Rakel Silva Everton, CPF: XXX.
961.033 -XX - Membro da comissão.

Art. 2º Esta Portaria entra em vigor na data de sua publicação, com
efeitos retroativo a 31 de agosto de 2023, e revogam-se as disposições
em contrário.

GABINETE DO PREFEITO, EM GOVERNADOR EDISON
LOBÃO, ESTADO DO MARANHÃO, 11 DE SETEMBRO DE
2023, 202º DA INDEPENDÊNCIA E 135º DA REPÚBLICA.

GERALDO EVANDRO BRAGA DE SOUSA

Prefeito Municipal

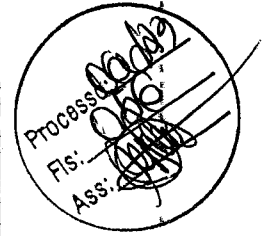

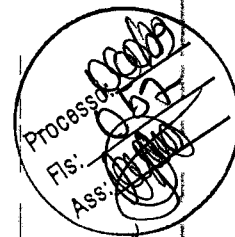

ESTADO DO MARANHÃO
MUNICÍPIO DE GOVERNADOR EDISON LOBÃO - MA

DIÁRIO OFICIAL
SECRETARIA MUNICIPAL DE ADMINISTRAÇÃO

RUA IMPERATRIZ II, Nº 800, CENTRO
GOV. EDISON LOBÃO - MA, CEP: 65928-000
Email: semad@governadoreidsonlobao.ma.gov.br
Telefone: (99)98521-4266

MATHEUS SOARES CARVALHO
SECRETÁRIO MUNICIPAL DE ADMINISTRAÇÃO
LUCAS HENRIQUE GOMES BEZERRA
PROCURADOR GERAL DO MUNICÍPIO
GERALDO EVANDRO BRAGA DE SOUSA
PREFEITO



Este documento é assinado digitalmente, o que garante a autenticidade do seu conteúdo.
MUNICÍPIO DE GOVERNADOR EDISON LOBÃO
Email: governadoreidsonlobao.ma@gmail.com

Carimbo de Tempo : 11/09/2023 15:14:36

DIÁRIO OFICIAL ELETRÔNICO PREFEITURA MUNICIPAL DE GOVERNADOR EDISON LOBÃO - MA
É GARANTIDA A AUTENTICIDADE DESTES DIÁRIO, DESDE QUE ACESSADO PELO ENDEREÇO:

<https://transparencia.governadoreidsonlobao.ma.gov.br/diario>

CÓDIGO DE AUTENTICIDADE: e2ca5ff98504149a9923335fad0894a630f51f3e





ESTADO DO MARANHÃO
PREFEITURA MUNICIPAL DE GOVERNADOR EDISON LOBÃO
COMISSÃO PERMANENTE DE LICITAÇÃO
CNPJ 01.597.627.001-34



AUTUAÇÃO DO PROCESSO

Hoje, nesta cidade, na sala de Licitações, autuo o processo licitatório que adiante se vê sob a numeração PE nº049/2023, do que para constar, lavrei este termo; Eu **Gustavo Paixão Martins**, Pregoeiro Oficial o subscrevo.

DA LICITAÇÃO:

- Processo Administrativo nº 060/2023;
- Modalidade: Pregão Eletrônico;
- Requisitante: Secretaria Municipal de Transportes, Obras e Serviços Urbanos;
- Tipo de Licitação: Menor Preço por Item;

FUNDAMENTAÇÃO LEGAL:

Fundamenta-se na Lei Federal nº 10.520/02 Lei Complementar nº 123/2006 alterada pela Lei Complementar nº 147/2014 e o que couber a Lei nº 8.666/93, Decreto 10.024/2019 e demais legislações pertinentes.

DO OBJETO DA LICITAÇÃO:

Contratação de empresa especializada em serviços de engenharia para revitalização e reforma da Praça Osório Filho, no município de Governador Edison Lobão – MA

ESTIMATIVA DO VALOR:

O valor estimado para esta licitação é de R\$ 350.138,92 (trezentos e cinquenta mil, cento e trinta e oito reais e noventa e dois centavos)..

DA INDICAÇÃO DOS RECURSOS:

As despesas correrão conforme a dotação orçamentária a seguir:

ADMINISTRAÇÃO GERAL

Exercício	2023	
Poder	Poder Executivo	02
Órgão	SECRETARIA MUNICIPAL DE TRANSPORTES OBRAS E SERVIÇOS URBANOS	02.04.09
Unidade Orçamentária/atividade	RESTAURAÇÃO E CONSTRUÇÃO DE BENS PUBLICOS	04.122.0501.6118.0000
Natureza da Despesa	OBRAS E INSTALAÇÕES	44.90.51.00

Governador Edison Lobão/MA, em 29 de dezembro de 2023.

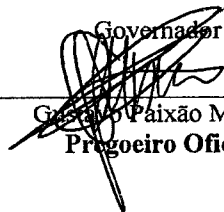
Gustavo Paixão Martins
Pregoeiro Oficial



Prefeitura Municipal de
GOVERNADOR EDISON LOBÃO
O trabalho não pode parar

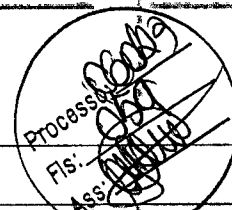
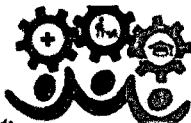

PREÂMBULO	
PREGÃO ELETRÔNICO Nº XXX/XXXX	PROCESSO ADMINISTRATIVO Nº XXX/XXXX
INFORMAÇÕES GERAIS	
MODALIDADE DE LICITAÇÃO	PREGÃO ELETRÔNICO
REGISTRO DE PREÇOS	NÃO
TIPO DE LICITAÇÃO	MENOR PREÇO
FORMA DE ADJUDICAÇÃO	POR ITEM
MODO DE DISPUTA	ABERTO
CRITÉRIO DE JULGAMENTO	MENOR PREÇO POR ITEM
REGIME DE EXECUÇÃO	EMPREITADA POR PREÇO GLOBAL
ÓRGÃO GERENCIADOR:	ÓRGÃO(S) PARTICIPANTE(S):
SECRETARIA MUNICIPAL DE FINANÇAS.	SECRETARIA MUNICIPAL DE TRANSPORTE, OBRAS E SERVIÇOS URBANOS.
OBJETO:	
Contratação de empresa especializada em serviços de engenharia para revitalização e reforma da Praça Osório Filho, no município de Governador Edison Lobão – MA.	
VALOR TOTAL ESTIMADO:	
R\$ XXX	
DATA DA ABERTURA, HORA E LOCAL:	
SISTEMA UTILIZADO: COMPRASNET DATA: XX DE XXX DE XXXX HORÁRIO: XXX (HORÁRIO DE BRÁSILIA/DF) LOCAL: PORTAL DE COMPRAS DO GOVERNO FEDERAL – WWW.COMPRASGOVERNAMENTAIS.GOV.BR E-MAIL: cplgovel2021.2024@gmail.com	
PREGOEIRO RESPONSÁVEL:	
Gustavo Paixão Martins Pregoeiro oficial	

ESTADO DO MARANHÃO
PREFEITURA MUNICIPAL DE GOVERNADOR EDISON LOBÃO
SECRETARIA MUNICIPAL DE TRANSPORTE, OBRAS E SERVIÇOS URBANOS



SUMÁRIO

1.	OBJETO DA LICITAÇÃO	3
2.	DOS RECURSOS ORÇAMENTÁRIOS	3
3.	DO CREDENCIAMENTO	4
4.	DA PARTICIPAÇÃO NO PREGÃO	4
5.	DA APRESENTAÇÃO DA PROPOSTA E DOS DOCUMENTOS DE HABILITAÇÃO	5
6.	DO PREENCHIMENTO DA PROPOSTA	6
7.	DA ABERTURA DA SESSÃO, CLASSIFICAÇÃO DAS PROPOSTAS E FORMULAÇÃO DE LANCES ...	7
8.	DA NEGOCIAÇÃO	9
9.	DA ACEITABILIDADE DA PROPOSTA VENCEDORA	9
10.	DA HABILITAÇÃO	10
11.	DA ACEITABILIDADE DA PROPOSTA	13
12.	DOS RECURSOS	14
13.	DA REABERTURA DA SESSÃO PÚBLICA	14
14.	DA ADJUDICAÇÃO E HOMOLOGAÇÃO	14
15.	DA GARANTIA DE EXECUÇÃO	14
16.	DO TERMO DE CONTRATO OU INSTRUMENTO EQUIVALENTE	15
17.	DO REAJUSTAMENTO EM SENTIDO GERAL	15
18.	DO RECEBIMENTO DO OBJETO E DA FISCALIZAÇÃO	15
19.	DAS OBRIGAÇÕES DA CONTRATANTE E DA CONTRATADA	15
20.	DO PAGAMENTO	16
21.	DAS SANÇÕES ADMINISTRATIVAS	16
22.	DA IMPUGNAÇÃO AO EDITAL E DO PEDIDO DE ESCLARECIMENTO	17
23.	DAS DISPOSIÇÕES GERAIS	17
24.	DO FORO	18

ANEXO I – Termo de Referência;
ANEXO II – Minuta de Contrato;
ANEXO III – Modelo Proposta de Preços.

ESTADO DO MARANHÃO
PREFEITURA MUNICIPAL DE GOVERNADOR EDISON LOBÃO
SECRETARIA MUNICIPAL DE TRANSPORTE, OBRAS E SERVIÇOS URBANOS
EDITAL DO PREGÃO ELETRÔNICO Nº XXX/XXXX
PROCESSO ADMINISTRATIVO Nº XXX/XXXX

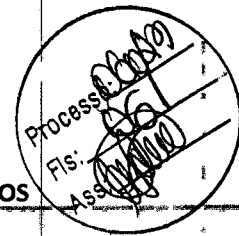

Torna-se público, para conhecimento dos interessados, que a Prefeitura Municipal de Governador Edison Lobão- MA, , sediada na Rua Imperatriz II, n.º 800, Governador Edison Lobão – Maranhão, Cep: 65928-000 realizará licitação na modalidade PREGÃO, na forma ELETRÔNICA, com critério de julgamento MENOR PREÇO POR ITEM, nos termos da Lei nº 10.520, de 17 de julho de 2002, do Decreto nº 10.024, de 20 de setembro de 2019, do Decreto nº 7.746, de 05 de junho de 2012, do Decreto nº 7.892, de 23 de janeiro de 2013, do Decreto 9.507, de 21 de setembro de 2018, do Decreto nº 7.983, de 08 de abril de 2013, do Decreto nº 7.892, de 23 de janeiro de 2013 da , das Instruções Normativas SEGES/MP nº 05, de 26 de maio de 2017 e nº 03, de 26 de abril de 2018 e da Instrução Normativa SLTI/MP nº 01, de 19 de janeiro de 2010, da Lei Complementar nº 123, de 14 de dezembro de 2006, da Lei nº 11.488, de 15 de junho de 2007, do Decreto nº 8.538, de 06 de outubro de 2015, aplicando-se, subsidiariamente, a Lei nº 8.666, de 21 de junho de 1993 e as exigências estabelecidas neste Edital.

DA SESSÃO PÚBLICA DO PREGÃO ELETRÔNICO

ÓRGÃO: Prefeitura Municipal de Governador Edison Lobão - MA,
DATA: XX de XXX de XXXX
HORÁRIO: XXX (HORÁRIO DE BRASÍLIA/DF)
LOCAL: ComprasNet
ENDEREÇO ELETRÔNICO: <http://www.comprasnet.gov.br/>

1. OBJETO DA LICITAÇÃO

1.1. Contratação de empresa especializada em serviços de engenharia para revitalização e reforma da Praça Osório Filho, no município de Governador Edison Lobão – MA compreendendo a supervisão e o gerenciamento dos serviços, o fornecimento de mão de obra, materiais, equipamentos e demais insumos necessários e adequados à sua realização conforme o Anexo I - Termo de Referência.

1.1.1. Em caso de discordância existente entre as especificações deste objeto descritas no **ComprasNet** do especificações constantes deste Edital, serão consideradas como válidas as do Edital, sendo estes a que os licitantes deverão se ater no momento da elaboração da proposta.

1.2. A licitação possuirá um item, conforme tabela constante do Termo de Referência, facultando-se ao licitante a participação em quantos itens forem de seu interesse.

1.3. O critério de julgamento adotado será o menor preço, observadas as exigências contidas neste Edital e seus Anexos quanto às especificações do objeto.

2. DOS RECURSOS ORÇAMENTÁRIOS

2.1. As despesas para atender a esta licitação estão programadas em dotação orçamentária própria, prevista no orçamento do município para o exercício de 2022, na classificação abaixo:

ADMINISTRAÇÃO GERAL

Exercício	2023	
Poder	Poder Executivo	02
Órgão	SECRETARIA MUNICIPAL DE TRANSPORTES OBRAS E SERVIÇOS URBANOS	02.04.09
	RESTAURAÇÃO E CONSTRUÇÃO DE BENS PÚBLICOS	04.122.0501.6118.0000

ESTADO DO MARANHÃO
PREFEITURA MUNICIPAL DE GOVERNADOR EDISON LOBÃO
SECRETARIA MUNICIPAL DE TRANSPORTE, OBRAS E SERVIÇOS URBANOS

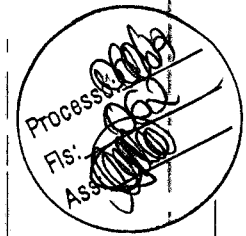

Natureza da Despesa	OBRAS E INSTALAÇÕES	44.90.51.00
----------------------------	----------------------------	--------------------

3. DO CREDENCIAMENTO

- 3.1. O Credenciamento é o nível básico do registro cadastral no SICAF, que permite a participação dos interessados na modalidade licitatória Pregão, em sua forma eletrônica.
- 3.2. O cadastro no SICAF deverá ser feito no Portal de Compras do Governo Federal, no sítio www.comprasgovernamentais.gov.br, por meio de certificado digital conferido pela Infraestrutura de Chaves Públicas Brasileira – ICP - Brasil.
- 3.3. O credenciamento junto ao provedor do sistema implica a responsabilidade do licitante ou de seu representante legal e a presunção de sua capacidade técnica para realização das transações inerentes a este Pregão.
- 3.4. O licitante responsabiliza-se exclusiva e formalmente pelas transações efetuadas em seu nome, assume como firmes e verdadeiras suas propostas e seus lances, inclusive os atos praticados diretamente ou por seu representante, excluída a responsabilidade do provedor do sistema ou do órgão ou entidade promotora da licitação por eventuais danos decorrentes de uso indevido das credenciais de acesso, ainda que por terceiros.
- 3.5. É de responsabilidade do cadastrado conferir a exatidão dos seus dados cadastrais no SICAF e mantê-los atualizados junto aos órgãos responsáveis pela informação, devendo proceder, imediatamente, à correção ou à alteração dos registros tão logo identifique incorreção ou aqueles se tornem desatualizados.
- 3.5.1. A não observância do disposto no subitem anterior poderá ensejar desclassificação no momento da habilitação.

4. DA PARTICIPAÇÃO NO PREGÃO

- 4.1. Poderão participar deste Pregão interessados cujo ramo de atividade seja compatível com o objeto desta licitação, e que estejam com Credenciamento regular no Sistema de Cadastramento Unificado de Fornecedores – SICAF, conforme disposto no art. 9º da IN SEGES/MP nº 3, de 2018.
- 4.1.1. Os licitantes deverão utilizar o certificado digital para acesso ao Sistema
- 4.1.2. Será concedido tratamento favorecido para as microempresas e empresas de pequeno porte, para as sociedades cooperativas mencionadas no artigo 34 da Lei nº 11.488, de 2007, para o agricultor familiar, o produtor rural pessoa física e para o microempreendedor individual - MEI, nos limites previstos da Lei Complementar nº 123, de 2006.
- 4.1.3. Para efeito do subitem acima, deste Edital, as microempresas e empresas de pequeno porte participarão deste certame sendo observados os arts. 43, 44 e 45 da Lei Complementar nº. 123/06, alterada pela Lei Complementar 147/2014.
- 4.2. Não poderão participar desta licitação os interessados:
- 4.2.1 proibidos de participar de licitações e celebrar contratos administrativos, na forma da legislação vigente;
- 4.2.2 que não atendam às condições deste Edital e seu(s) anexo(s);
- 4.2.3 estrangeiros que não tenham representação legal no Brasil com poderes expressos para receber citação e responder administrativa ou judicialmente;
- 4.2.4 que se enquadrem nas vedações previstas no artigo 9º da Lei nº 8.666, de 1993;
- 4.2.5 que estejam sob falência, concurso de credores ou insolvência, em processo de dissolução ou liquidação;
- 4.2.6 entidades empresariais que estejam reunidas em consórcio;
- 4.2.7 Organizações da Sociedade Civil de Interesse Público - OSCIP, atuando nessa condição (Acórdão nº 746/2014-TCU-Plenário).
- 4.3. Como condição para participação no Pregão, a licitante assinalará “sim” ou “não” em campo de opção

ESTADO DO MARANHÃO
PREFEITURA MUNICIPAL DE GOVERNADOR EDISON LOBÃO
SECRETARIA MUNICIPAL DE TRANSPORTE, OBRAS E SERVIÇOS URBANOS

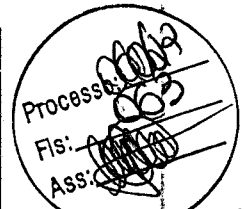

- 4.3.1 que cumpre os requisitos estabelecidos no artigo 3º da Lei Complementar nº 123, de 2006, estando apta a usufruir do tratamento favorecido estabelecido em seus arts. 42 a 49;
- 4.3.1.1 nos itens exclusivos para participação de microempresas e empresas de pequeno porte, a assinalação do campo “não” impedirá o prosseguimento no certame;
- 4.3.1.2 nos itens em que a participação não for exclusiva para microempresas e empresas de pequeno porte, a assinalação do campo “não” apenas produzirá o efeito de o licitante não ter direito ao tratamento favorecido previsto na Lei Complementar nº 123, de 2006, mesmo que microempresa, empresa de pequeno porte.
- 4.3.2 que está ciente e concorda com as condições contidas no Edital e seus anexos;
- 4.3.3 que cumpre os requisitos para a habilitação definidos no Edital e que a proposta apresentada está em conformidade com as exigências editalícias;
- 4.3.4 que inexistem fatos impeditivos para sua habilitação no certame, ciente da obrigatoriedade de declarar ocorrências posteriores;
- 4.3.5 que não emprega menor de 18 anos em trabalho noturno, perigoso ou insalubre e não emprega menor de 16 anos, salvo menor, a partir de 14 anos, na condição de aprendiz, nos termos do artigo 7º, XXXIII, da Constituição;
- 4.3.6 que a proposta foi elaborada de forma independente, nos termos da Instrução Normativa SLTI/MP nº 2, de 16 de setembro de 2009.
- 4.3.7 que não possui, em sua cadeia produtiva, empregados executando trabalho degradante ou forçado, observando o disposto nos incisos III e IV do art. 1º e no inciso III do art. 5º da Constituição Federal;
- 4.3.8 que os serviços são prestados por empresas que comprovem cumprimento de reserva de cargos prevista em lei para pessoa com deficiência ou para reabilitado da Previdência Social e que atendam às regras de acessibilidade previstas na legislação, conforme disposto no art. 93 da Lei nº 8.213, de 24 de julho de 1991.
- 4.3.9 A declaração falsa relativa ao cumprimento de qualquer condição sujeitará o licitante às sanções previstas em lei e neste Edital.

5. DA APRESENTAÇÃO DA PROPOSTA E DOS DOCUMENTOS DE HABILITAÇÃO

- 5.1. Os licitantes encaminharão, exclusivamente por meio do sistema, concomitantemente com os documentos de habilitação exigidos no edital, proposta com a descrição do objeto ofertado e o preço, até a data e o horário estabelecidos para abertura da sessão pública, quando, então, encerrar-se-á automaticamente a etapa de envio dessa documentação.
- 5.2. O envio da proposta, acompanhada dos documentos de habilitação exigidos neste Edital, ocorrerá por meio de chave de acesso e senha.
- 5.3. Os licitantes poderão deixar de apresentar os documentos de habilitação que constem do SICAF, assegurado aos demais licitantes o direito de acesso aos dados constantes dos sistemas.
- 5.4. As Microempresas e Empresas de Pequeno Porte deverão encaminhar a documentação de habilitação, ainda que haja alguma restrição de regularidade fiscal e trabalhista, nos termos do art. 43, § 1º da LC nº 123, de 2006.
- 5.5. Incumbirá ao licitante acompanhar as operações no sistema eletrônico durante a sessão pública do Pregão, ficando responsável pelo ônus decorrente da perda de negócios, diante da inobservância de quaisquer mensagens emitidas pelo sistema ou de sua desconexão.
- 5.6. Até a abertura da sessão pública, os licitantes poderão retirar ou substituir a proposta e os documentos de habilitação anteriormente inseridos no sistema;
- 5.7. Não será estabelecida, nessa etapa do certame, ordem de classificação entre as propostas apresentadas, o que somente ocorrerá após a realização dos procedimentos de negociação e julgamento da proposta.
- 5.8. Os documentos que compõem a proposta e a habilitação do licitante melhor classificado somente serão disponibilizados para avaliação do pregoeiro e para acesso público após o encerramento do envio de lances.
- 5.9. As propostas ficarão disponíveis no sistema eletrônico.
- 5.10. Qualquer elemento que possa identificar a licitante importa desclassificação da proposta, sem prejuízo das sanções previstas nesse Edital.

ESTADO DO MARANHÃO
PREFEITURA MUNICIPAL DE GOVERNADOR EDISON LOBÃO
SECRETARIA MUNICIPAL DE TRANSPORTE, OBRAS E SERVIÇOS URBANOS

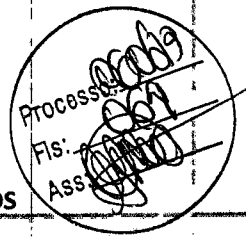

6. DO PREENCHIMENTO DA PROPOSTA

6.1. O licitante deverá enviar sua proposta mediante o preenchimento, no sistema eletrônico, dos seguintes campos:

6.1.1. Descrição do objeto, contendo as informações similares à especificação do Termo de Referência, indicando, no que for aplicável;

6.1.2. Planilha Orçamentária de acordo com os quantitativos da Planilha Orçamentária constante do item 3 do Termo de Referência (Anexo I) deste Edital, com preços unitários e totais dos itens, em algarismos, e o valor total da proposta em algarismos e por extenso, na moeda nacional; nela incluídos os impostos e taxas, encargos sociais e previdenciários, BDI e transportes até local dos serviços. No caso de omissão dos referidos impostos, taxas, emolumentos tributos e encargos, considerar-se-ão inclusos no valor global apresentado.

6.1.3. Planilha de Composição de Preços Unitários, por item, em conformidade com a Planilha Orçamentária, do item 6 do Termo de Referência (Anexo I) deste Edital, constando unidades e insumos, discriminando os percentuais de BDI e encargos sociais aplicados; A Licitante que apresentar planilhas de composição de preços unitários em desacordo com as planilhas orçamentárias, terá sua proposta rejeitada;

6.1.4. Demonstrativo detalhado da Composição do percentual adotado para o BDI - Benefício e Despesas Indiretas aplicado, em modelo próprio, desde que contenha as informações pertinentes e observadas as restrições quanto a apropriação de despesas com o IRPJ e CSLL firmadas reiteradamente em decisões do Tribunal de Contas da União;

6.1.5. Planilha de Composição de Encargos Sociais, em modelo próprio, desde que contenha as informações pertinentes;

6.1.6. Prazo de validade da Proposta não podendo ser inferior a 60 (sessenta) dias contados da data da abertura da sessão do processo licitatório.

6.1.7. As propostas que omitirem o prazo de validade serão entendidas como válidas pelo período de 60 (sessenta) dias corridos.

6.1.8. Os documentos exigidos nos subitens 6.1.2 a 6.1.5, nos termos dos artigos 7º e 14 da Lei nº 5.194 de 24 de dezembro de 1966 e da Resolução nº 282 de 24 de agosto de 1983 - CONFEA deverão, necessariamente, ser assinados pelo representante legal da empresa e por Engenheiro/Arquiteto, devidamente registrado no CREA/CAU, com identificação e número do seu registro

6.2. Todas as especificações do objeto contidas na proposta vinculam a Contratada.

6.2.1. A Contratada deverá arcar com o ônus decorrente de eventual equívoco no dimensionamento dos quantitativos de sua proposta, inclusive quanto aos custos variáveis decorrentes de fatores futuros e incertos, tais como os valores providos com o quantitativo de vale transporte, devendo complementá-los, caso o previsto inicialmente em sua proposta não seja satisfatório para o atendimento do objeto da licitação, exceto quando ocorrer algum dos eventos arrolados nos incisos do §1º do artigo 57 da Lei nº 8.666, de 1993.

6.3. A apresentação das propostas implica obrigatoriedade do cumprimento das disposições neias contidas, em conformidade com o que dispõe o Termo de Referência, assumindo o proponente o compromisso de executar os serviços nos seus termos, bem como de fornecer os materiais, equipamentos, ferramentas e utensílios necessários, em quantidades e qualidades adequadas à perfeita execução contratual, promovendo, quando requerido, sua substituição.

6.4. Os preços ofertados, tanto na proposta inicial, quanto na etapa de lances, serão de exclusiva responsabilidade do licitante, não lhe assistindo o direito de pleitear qualquer alteração, sob alegação de erro, omissão ou qualquer outro pretexto.

6.5. Os licitantes devem respeitar os preços máximos estabelecidos nas normas de regência de contratações públicas federais, quando participarem de licitações públicas;

6.5.1. O descumprimento das regras supramencionadas pela Administração por parte dos contratados pode ensejar a responsabilização pelo Tribunal de Contas da União e, após o devido processo legal, gerar as seguintes consequências: assinatura de prazo para a adoção das medidas necessárias ao exato cumprimento da lei, nos termos do art. 71, inciso IX, da Constituição; ou condenação dos agentes públicos responsáveis e da empresa contratada ao pagamento dos prejuízos ao erário, caso verificada a ocorrência de 53

ESTADO DO MARANHÃO
PREFEITURA MUNICIPAL DE GOVERNADOR EDISON LOBÃO
SECRETARIA MUNICIPAL DE TRANSPORTE, OBRAS E SERVIÇOS URBANOS

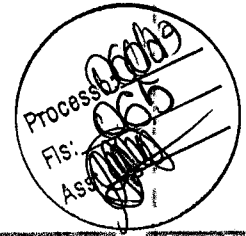

7. DA ABERTURA DA SESSÃO, CLASSIFICAÇÃO DAS PROPOSTAS E FORMULAÇÃO DE LANCES

- 7.1. A abertura da presente licitação dar-se-á em sessão pública, por meio de sistema eletrônico, na data, horário e local indicados neste Edital.
- 7.2. O Pregoeiro verificará as propostas apresentadas, desclassificando desde logo aquelas que não estejam em conformidade com os requisitos estabelecidos neste Edital, contenham vícios insanáveis, ilegalidades, ou não apresentem as especificações exigidas no Termo de Referência.
- 7.2.1. Também será desclassificada a proposta que **identifique o licitante**.
- 7.2.2. A desclassificação será sempre fundamentada e registrada no sistema, com acompanhamento em tempo real por todos os participantes.
- 7.2.3. A não desclassificação da proposta não impede o seu julgamento definitivo em sentido contrário, levado a efeito na fase de aceitação.
- 7.3. O Pregoeiro deverá suspender a sessão pública do **Pregão** quando constatar que a avaliação da conformidade das propostas, de que trata o art. 28 do Decreto nº 10.024/2019, irá perdurar por mais de um dia.
- 7.3.1. Após a suspensão da sessão pública, o pregoeiro enviará, via chat, mensagens às licitantes informando a data e o horário previstos para o início da oferta de lances.
- 7.4. O pregoeiro não poderá desclassificar propostas em razão da oferta de valores acima do preço inicialmente orçado pela Administração na etapa anterior à formulação de lances (Acórdão TCU nº 934/2007-1.ª Câmara).
- 7.5. O sistema ordenará automaticamente as propostas classificadas, sendo que somente estas participarão da fase de lances.
- 7.6. O sistema disponibilizará campo próprio para troca de mensagens entre o Pregoeiro e os licitantes.
- 7.7. Iniciada a etapa competitiva, os licitantes deverão encaminhar lances exclusivamente por meio de sistema eletrônico, sendo imediatamente informados do seu recebimento e do valor consignado no registro.
- 7.7.1. O lance deverá ser ofertado pelo valor unitário do item.
- 7.8. Os licitantes poderão oferecer lances sucessivos, observando o horário fixado para abertura da sessão e as regras estabelecidas no Edital.
- 7.9. O licitante somente poderá oferecer lance de valor inferior ao último por ele ofertado e registrado pelo sistema.
- 7.10. O intervalo mínimo de diferença de valores entre os lances, que incidirá tanto em relação aos lances intermediários quanto em relação à proposta que cobrir a menor preço deverá ser R\$ 1.000,00 (**um mil reais**);
- 7.11. Será adotado para o envio de lances no pregão eletrônico o modo de disputa **"ABERTO"**, em que os licitantes apresentarão lances públicos e sucessivos, com prorrogações, assim definido no inciso I art. 31º do Decreto nº 10.024/2019.
- 7.12. A etapa de lances da sessão pública terá duração de dez minutos e, após isso, será prorrogada automaticamente pelo sistema quando houver lance ofertado nos últimos dois minutos do período de duração da sessão pública.
- 7.13. Não havendo novos lances na forma estabelecida nos itens anteriores, a sessão pública encerrar-se-á automaticamente.
- 7.14. Encerrada a fase competitiva sem que haja a prorrogação automática pelo sistema, poderá o pregoeiro, assessorado pela equipe de apoio, justificadamente, admitir o reinício da sessão pública de lances, em prol da consecução do melhor preço.
- 7.15. Não serão aceitos dois ou mais lances de mesmo valor, prevalecendo aquele que for recebido e registrado em primeiro lugar.
- 7.16. Durante o transcurso da sessão pública, os licitantes serão informados, em tempo real, do valor do menor lance registrado, vedada a identificação do licitante.
- 7.17. Em caso de empate, prevalecerá o lance recebido e registrado primeiro.

ESTADO DO MARANHÃO
PREFEITURA MUNICIPAL DE GOVERNADOR EDISON LOBÃO
SECRETARIA MUNICIPAL DE TRANSPORTE, OBRAS E SERVIÇOS URBANOS

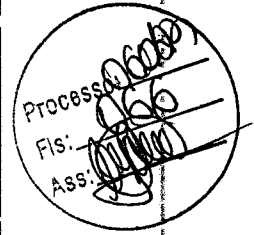

responsabilidade da licitante, não lhe cabendo o direito de pleitear qualquer alteração.

7.19. No caso de desconexão com o pregoeiro, no decorrer da etapa competitiva do Pregão, o sistema eletrônico poderá permanecer acessível aos licitantes para a recepção dos lances.

7.20. Quando a desconexão do sistema eletrônico para o pregoeiro persistir por tempo superior a dez minutos, a sessão pública será suspensa e reiniciada somente após decorridas vinte e quatro horas da comunicação do fato pelo pregoeiro aos participantes, no sítio eletrônico utilizado para divulgação.

7.21. O Critério de julgamento adotado será o MENOR PREÇO, conforme definido neste Edital e seus anexos.

7.22. Caso o licitante não apresente lances, concorrerá com o valor de sua proposta

7.23. Em relação a itens não exclusivos para participação de microempresas e empresas de pequeno porte, uma vez encerrada a etapa de lances, será efetivada a verificação automática, junto à Receita Federal, do porte da entidade empresarial. O sistema identificará em coluna própria as microempresas e empresas de pequeno porte participantes, procedendo à comparação com os valores da primeira colocada, se esta for empresa de maior porte, assim como das demais classificadas, para o fim de aplicar-se o disposto nos arts. 44 e 45 da LC nº 123, de 2006, regulamentada pelo Decreto nº 8.538, de 2015.

7.24. Nessas condições, as propostas de microempresas e empresas de pequeno porte que se encontrarem na faixa de até 5% (cinco por cento) acima da melhor proposta ou melhor lance serão consideradas empatadas com a primeira colocada.

7.25. A melhor classificada nos termos do item anterior terá o direito de encaminhar uma última oferta para desempate, obrigatoriamente em valor inferior ao da primeira colocada, no prazo de 5 (cinco) minutos controlados pelo sistema, contados após a comunicação automática para tanto.

7.26. Caso a microempresa ou a empresa de pequeno porte melhor classificada desista ou não se manifeste no prazo estabelecido, serão convocadas as demais licitantes microempresa e empresa de pequeno porte que se encontrem naquele intervalo de 5% (cinco por cento), na ordem de classificação, para o exercício do mesmo direito, no prazo estabelecido no subitem anterior.

7.27. No caso de equivalência dos valores apresentados pelas microempresas e empresas de pequeno porte que se encontrem nos intervalos estabelecidos nos subitens anteriores, será realizado sorteio entre elas para que se identifique aquela que primeiro poderá apresentar melhor oferta.

7.28. Havendo eventual empate entre propostas ou lances, o critério de desempate será aquele previsto no art. 3º, § 2º, da Lei nº 8.666, de 1993, assegurando-se a preferência, sucessivamente, ao objeto executado:

- a) No País;
- b) por empresas brasileiras;
- c) por empresas que invistam em pesquisa e no desenvolvimento de tecnologia no País;
- d) por empresas que comprovem cumprimento de reserva de cargos prevista em lei para pessoa com deficiência ou para reabilitado da Previdência Social e que atendam às regras de acessibilidade previstas na legislação.

7.29. Persistindo o empate, a proposta vencedora será sorteada pelo sistema eletrônico dentre as propostas ou lances empatados.

7.30. Encerrada a etapa de envio de lances da sessão pública, o pregoeiro deverá encaminhar, pelo sistema eletrônico, contraproposta ao licitante que tenha apresentado o melhor preço, para que seja obtida melhor proposta, vedada a negociação em condições diferentes das previstas neste Edital.

7.30.1. A negociação será realizada por meio do sistema, podendo ser acompanhada pelos demais licitantes.

7.30.2. O pregoeiro solicitará ao licitante melhor classificado que, no prazo de 02 (duas) horas, envie a proposta adequada ao último lance ofertado após a negociação realizada, acompanhada, se for o caso, dos documentos complementares, quando necessários à confirmação daqueles exigidos neste Edital e já apresentados.

7.31. É facultado ao pregoeiro prorrogar o prazo estabelecido, a partir de solicitação fundamentada, feita no chat pelo licitante, antes de findo o prazo.

7.32. Após a negociação do preço, o Pregoeiro iniciará a fase de aceitação e julgamento da proposta. **8 de 53**

ESTADO DO MARANHÃO
PREFEITURA MUNICIPAL DE GOVERNADOR EDISON LOBÃO
SECRETARIA MUNICIPAL DE TRANSPORTE, OBRAS E SERVIÇOS URBANOS

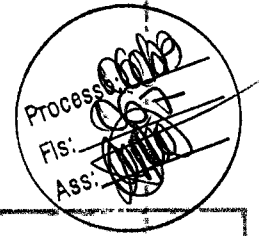

8. DA NEGOCIAÇÃO

8.1. Encerrada a etapa de envio de lances da sessão pública, o pregoeiro deverá encaminhar, pelo sistema eletrônico, contraproposta à licitante que tenha apresentado o melhor preço, para que seja obtida a melhor proposta, vedada a negociação em condições diferentes das previstas neste Edital.

8.1.1. A negociação será realizada por meio do sistema, podendo ser acompanhada pelas demais licitantes.

9. DA ACEITABILIDADE DA PROPOSTA VENCEDORA

9.1 Encerrada a etapa de negociação, o pregoeiro examinará a proposta classificada em primeiro lugar quanto à adequação ao objeto e à compatibilidade do preço em relação ao máximo estipulado para contratação neste Edital e em seus anexos, observado o disposto no parágrafo único do art. 7º e no § 9º do art. 26 do Decreto nº 10.024/2019.

9.2 Será desclassificada a proposta ou o lance vencedor, apresentar preço final superior ao preço máximo fixado (Acórdão nº 1455/2018 -TCU - Plenário), desconto menor do que o mínimo exigido ou que apresentar preço manifestamente inexequível.

9.2.1 Considera-se inexequível a proposta que apresente preços global ou unitários simbólicos, irrisórios ou de valor zero, incompatíveis com os preços dos insumos e salários de mercado, acrescidos dos respectivos encargos, ainda que o ato convocatório da licitação não tenha estabelecido limites mínimos, exceto quando se referirem a materiais e instalações de propriedade do próprio licitante, para os quais ele renuncie a parcela ou à totalidade da remuneração.

9.3 Qualquer interessado poderá requerer que se realizem diligências para aferir a exequibilidade e a legalidade das propostas, devendo apresentar as provas ou os indícios que fundamentam a suspeita;

9.4 Na hipótese de necessidade de suspensão da sessão pública para a realização de diligências, com vistas ao saneamento das propostas, a sessão pública somente poderá ser reiniciada mediante aviso prévio no sistema com, no mínimo, vinte e quatro horas de antecedência, e a ocorrência será registrada em ata;

9.5 O pregoeiro poderá convocar o licitante para enviar documento digital complementar, por meio de funcionalidade disponível no sistema, no prazo de **2h (duas horas)**, sob pena de não aceitação da proposta.

9.5.1 É facultado ao pregoeiro prorrogar o prazo estabelecido, a partir de solicitação fundamentada feita no chat pelo licitante, antes de findo o prazo.

9.5.2 Dentre os documentos passíveis de solicitação pelo pregoeiro, destacam-se os que contenham as características do serviço ofertado, tais como marca, modelo, tipo, fabricante, além de outras informações pertinentes, a exemplo de catálogos, folhetos ou propostas, encaminhados por meio eletrônico, ou, se for o caso, por outro meio e prazo indicados pelo pregoeiro, sem prejuízo do seu ulterior envio pelo sistema eletrônico, sob pena de não aceitação da proposta.

9.6 Se a proposta ou lance vencedor for desclassificado, o pregoeiro examinará a proposta ou lance subsequente, e, assim sucessivamente, na ordem de classificação.

9.7 Havendo necessidade, o pregoeiro suspenderá a sessão, informando no "chat" a nova data e horário para a sua continuidade.

9.8 O pregoeiro poderá encaminhar, por meio do sistema eletrônico, contraproposta ao licitante que apresentou o lance mais vantajoso, com o fim de negociar a obtenção de melhor preço, vedada a negociação em condições diversas das previstas neste Edital.

9.8.1 Também nas hipóteses em que o pregoeiro não aceitar a proposta e passar à subsequente, poderá negociar com o licitante para que seja obtido o melhor preço.

9.8.2 A negociação será realizada por meio do sistema, podendo ser acompanhada pelas demais licitantes.

9.9 Nos itens não exclusivos para a participação de microempresas e empresas de pequeno porte, sempre que a proposta não for aceita, e antes de o pregoeiro passar à subsequente, haverá nova verificação, pelo sistema, da eventual ocorrência do empate ficto, previsto nos artigos 44 e 45 da LC nº 123, de 2006, seguindo-se a disciplina antes estabelecida, se for o caso.

9.10 Encerrada a análise quanto à aceitação da proposta, o pregoeiro verificará a habilitação do licitante, observado o disposto neste Edital.

ESTADO DO MARANHÃO
PREFEITURA MUNICIPAL DE GOVERNADOR EDISON LOBÃO
SECRETARIA MUNICIPAL DE TRANSPORTE, OBRAS E SERVIÇOS URBANOS

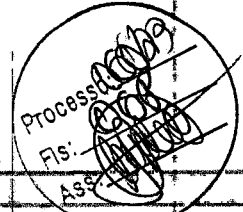

10. DA HABILITAÇÃO

10.1. Como condição prévia ao exame da documentação de habilitação do licitante detentor da proposta classificada em primeiro lugar, o Pregoeiro verificará o eventual descumprimento das condições de participação, especialmente quanto à existência de sanção que impeça a participação no certame ou a futura contratação, mediante a consulta aos seguintes cadastros:

- a) SICAF;
- b) Cadastro Nacional de Empresas Inidôneas e Suspensas - CEIS, mantido pela Controladoria-Geral da União (www.portaldatransparencia.gov.br/ceis);
- c) Cadastro Nacional de Condenações Cíveis por Atos de Improbidade Administrativa, mantido pelo Conselho Nacional de Justiça (www.cnj.jus.br/improbidade_adm/consultar_requerido.php);
- d) Lista de Inidôneos, mantida pelo Tribunal de Contas da União - TCU;

10.1.1. Para a consulta de licitantes pessoa jurídica poderá haver a substituição das consultas das alíneas "b", "c" e "d" acima pela Consulta Consolidada de Pessoa Jurídica do TCU (<https://certidoesapf.apps.tcu.gov.br/>)

10.1.2. A consulta aos cadastros será realizada em nome da empresa licitante e também de seu sócio majoritário, por força do artigo 12 da Lei nº 8.429, de 1992, que prevê, dentre as sanções impostas ao responsável pela prática de ato de improbidade administrativa, a proibição de contratar com o Poder Público, inclusive por intermédio de pessoa jurídica da qual seja sócio majoritário.

a) Caso conste na Consulta de Situação do Fornecedor a existência de Ocorrências Impeditivas Indiretas, o gestor diligenciará para verificar se houve fraude por parte das empresas apontadas no Relatório de Ocorrências Impeditivas Indiretas.

- a) A tentativa de burla será verificada por meio dos vínculos societários, linhas de fornecimento similares, dentre outros.
- b) O licitante será convocado para manifestação previamente à sua desclassificação.

10.1.3. Constatada a existência de sanção, o Pregoeiro reputará o licitante inabilitado, por falta de condição de participação.

10.1.4. No caso de inabilitação, haverá nova verificação, pelo sistema, da eventual ocorrência do empate ficto, previsto nos arts. 44 e 45 da Lei Complementar nº 123, de 2006, seguindo-se a disciplina antes estabelecida para aceitação da proposta subsequente.

10.2. Caso atendidas as condições de participação, a habilitação dos licitantes será verificada por meio do SICAF, nos documentos por ele abrangidos, em relação à habilitação jurídica, à regularidade fiscal e trabalhista, à qualificação econômica financeira e habilitação técnica, conforme o disposto na Instrução Normativa SEGES/MP nº 03, de 2018

10.2.1. O interessado, para efeitos de habilitação prevista na Instrução Normativa SEGES/MP nº 03, de 2018 mediante utilização do sistema, deverá atender às condições exigidas no cadastramento no SICAF até o terceiro dia útil anterior à data prevista para recebimento das propostas;

10.2.2. É dever do licitante atualizar previamente as comprovações constantes do SICAF para que estejam vigentes na data da abertura da sessão pública, ou encaminhar, em conjunto com a apresentação da proposta, a respectiva documentação atualizada.

10.2.3. O descumprimento do subitem acima implicará a inabilitação do licitante, exceto se a consulta aos sítios eletrônicos oficiais emissores de certidões feita pelo Pregoeiro lograr êxito em encontrar a(s) certidão(ões) válida(s), conforme art. 43, §3º, do Decreto 10.024, de 2019.

10.3. Havendo a necessidade de envio de documentos de habilitação complementares, necessários à confirmação daqueles exigidos neste Edital e já apresentados, o licitante será convocado a encaminhá-los, em formato digital, via sistema, no prazo de 02 (duas) horas sob pena de inabilitação.

10.4. Somente haverá a necessidade de comprovação do preenchimento de requisitos mediante apresentação dos documentos originais não-digitais quando houver dúvida em relação à integridade do documento digital.

ESTADO DO MARANHÃO
PREFEITURA MUNICIPAL DE GOVERNADOR EDISON LOBÃO
SECRETARIA MUNICIPAL DE TRANSPORTE, OBRAS E SERVIÇOS URBANOS

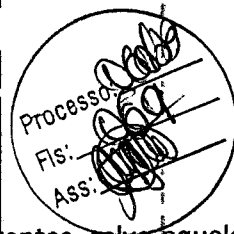

10.5. Não serão aceitos documentos de habilitação com indicação de CNPJ/CPF diferentes, salvo aqueles legalmente permitidos.

10.6. Se o licitante for a matriz, todos os documentos deverão estar em nome da matriz, e se o licitante for a filial, todos os documentos deverão estar em nome da filial, exceto para atestados de capacidade técnica, e no caso daqueles documentos que, pela própria natureza, comprovadamente, forem emitidos somente em nome da matriz.

10.6.1. Serão aceitos registros de CNPJ de licitante matriz e filial com diferenças de números de documentos pertinentes ao CND e ao CRF/FGTS, quando for comprovada a centralização do recolhimento dessas contribuições.

10.7. Ressalvado o disposto no item 5.3, os licitantes deverão encaminhar, nos termos deste Edital, a documentação relacionada nos itens a seguir, para fins de habilitação

10.8. Habilitação jurídica:

10.8.1. No caso de **empresário individual**: inscrição no Registro Público de Empresas Mercantis, a cargo da Junta Comercial da respectiva sede; No caso de **sociedade empresária ou empresa individual de responsabilidade limitada - EIRELI**: ato constitutivo, com todas as alterações, estatuto ou contrato social em vigor, devidamente registrado na Junta Comercial da respectiva sede, acompanhado de documento comprobatório de seus administradores;

10.8.2. Inscrição no Registro Público de Empresas Mercantis onde opera, com averbação no Registro onde tem sede a matriz, no caso de ser o participante sucursal, filial ou agência;

10.8.3. **No caso de sociedade simples**: inscrição do ato constitutivo no Registro Civil das Pessoas Jurídicas do local de sua sede, acompanhada de prova da indicação dos seus administradores;

10.8.4. **No caso de cooperativa**: ata de fundação e estatuto social em vigor, com a ata da assembleia que o aprovou, devidamente arquivado na Junta Comercial ou inscrito no Registro Civil das Pessoas Jurídicas da respectiva sede, bem como o registro de que trata o art. 107 da Lei nº 5.764, de 1971;

10.8.5. Decreto de autorização, em se tratando de sociedade empresária estrangeira em funcionamento no País;

10.8.6. Os documentos acima deverão estar acompanhados de todas as alterações ou da consolidação respectiva;

10.9. Regularidade fiscal e trabalhista:

10.9.1. prova de inscrição no Cadastro Nacional de Pessoas Jurídicas ou no Cadastro de Pessoas Físicas, conforme o caso;

10.9.2. prova de regularidade fiscal perante a Fazenda Nacional, mediante apresentação de certidão expedida conjuntamente pela Secretaria da Receita Federal do Brasil (RFB) e pela Procuradoria-Geral da Fazenda Nacional (PGFN), referente a todos os créditos tributários federais e à Dívida Ativa da União (DAU) por elas administrados, inclusive aqueles relativos à Seguridade Social, nos termos da Portaria Conjunta nº 1.751, de 02/10/2014, do Secretário da Receita Federal do Brasil e da Procuradora-Geral da Fazenda Nacional;

10.9.3. prova de regularidade com o Fundo de Garantia do Tempo de Serviço (FGTS);

10.9.4. prova de inexistência de débitos inadimplidos perante a justiça do trabalho, mediante a apresentação de certidão negativa ou positiva com efeito de negativa, nos termos do Título VII-A da consolidação das leis do trabalho, aprovada pelo decreto-lei nº 5.452, de 1º de maio de 1943;

10.9.5. prova de inscrição no cadastro de contribuintes municipal ou Sintegra-MA, relativo ao domicílio ou sede do licitante, pertinente ao seu ramo de atividade e compatível com o objeto contratual;

10.9.6. prova de regularidade com a Fazenda Municipal do domicílio ou sede do licitante;

10.9.7. caso o licitante seja considerado isento de tributos relacionados ao objeto licitatório, deverá comprovar tal condição mediante a apresentação de declaração emitida pela correspondente Fazenda do domicílio ou sede do fornecedor, ou outra equivalente, na forma da lei;

10.10. Qualificação Econômico-Financeira:

10.10.1. **Certidão negativa de falência**, recuperação judicial e extrajudicial expedida pelo distribuidor da sede do licitante, com data não excedente a 60 (sessenta) dias de antecedência da data de apresentação.

ESTADO DO MARANHÃO
PREFEITURA MUNICIPAL DE GOVERNADOR EDISON LOBÃO
SECRETARIA MUNICIPAL DE TRANSPORTE, OBRAS E SERVIÇOS URBANOS

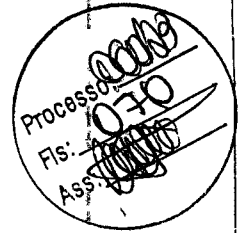

10.10.2. Balanço Patrimonial e Demonstrações Contábeis já exigíveis e do exercício social de 2021, na forma da Lei, nos termos do Art. 1.078 da Lei Federal nº 10.406 de 10 de janeiro de 2002 (Código Civil) e Acórdão nº 1.999/2014-TCU/Plenário e conforme prevê o art. 27 da LC 123/06 e artigo 26 da Resolução CFC N.º 1.418/2012, que comprovem a boa situação financeira da empresa, devidamente acompanhado do Termo de Abertura e do Termo de Encerramento do Livro Diário e Livro Diário mais registro do livro, Notas Explicativas, estes registrado na Junta Comercial, vedada a sua substituição por balancetes ou balanços provisórios.

A) **SPED DE REGIME NORMAL.** As empresas com **escrituração digital** deverão apresentar a **impressão do arquivo gerado pelo SPED contábil** constante na sede da empresa, apresentando: a) Termo de Autenticação com a identificação do Autenticador – Junta Comercial (impresso do arquivo SPED Contábil); b) Termo de Abertura e Encerramento (impresso do arquivo SPED contábil); c) Balanço Patrimonial (impresso do arquivo SPED contábil); d) Demonstração de Resultado do Exercício (impresso do arquivo SPED contábil); e) **Campo J800 com as Notas Explicativas.** OBS: Para a sociedade limitada poderá ser apresentada cópia autenticada da publicação em Diário Oficial das demonstrações contábeis (letra “c”, “d” e “e”) em substituição do SPED Contábil (letras “a”, “b”, “c”, “d” e “e”). Cabe esclarecer, que a empresa juntou além das demonstrações de 2018 balancete de verificação, índices, notas, etc.. relativas ao exercício de 2021, com cálculos pautados em **BALANCETE.**

- a) No caso de empresa constituída no exercício social vigente, admite-se a apresentação de balanço patrimonial e demonstrações contábeis referentes ao período de existência da sociedade;
- b) É admissível o balanço intermediário, se decorrer de lei ou contrato social/estatuto social.
- c) Caso o licitante seja cooperativa, tais documentos deverão ser acompanhados da última auditoria contábil-financeira, conforme dispõe o artigo 112 da Lei nº 5.764, de 1971, ou de uma declaração, sob as penas da lei, de que tal auditoria não foi exigida pelo órgão fiscalizador;

10.10.3. A comprovação da situação financeira da empresa será constatada mediante obtenção de índices de Liquidez Geral (LG), Solvência Geral (SG) e Liquidez Corrente (LC), superiores a 1 (um), resultantes da aplicação das fórmulas:

$$LG = \frac{\text{Ativo Circulante} + \text{Realizável a Longo Prazo}}{\text{Passivo Circulante} + \text{Passivo Não Circulante}}$$

$$SG = \frac{\text{Ativo Total}}{\text{Passivo Circulante} + \text{Passivo Não Circulante}}$$

$$LC = \frac{\text{Ativo Circulante}}{\text{Passivo Circulante}}$$

10.10.4. O licitante que apresentar índices econômicos iguais ou inferiores a 1 (um) em qualquer dos índices de Liquidez Geral, Solvência Geral e Liquidez Corrente deverá comprovar que possui (capital mínimo ou patrimônio líquido) equivalente a 10% (dez por cento) do valor total estimado da contratação ou do item pertinente.

10.10.5. As empresas que fizerem sua escrituração por meio SPED fiscal previsto Decreto Nº 1.800/96 no seu art. 78-A deverão apresentar o balanço via SPED junto com recibo de entrega.

10.11. **Qualificação Técnica:**

10.11.1. **Relativa à Qualificação Técnica** que deverá ser comprovada através de:

10.11.1.1. Registro ou inscrição da empresa e do(s) Responsável(is) Técnico(s), no Conselho Regional de Engenharia e Agronomia - CREA e/ou no Conselho de Arquitetura e Urbanismo - CAU, da região da Sede da Empresa;

10.11.1.2. Comprovação da licitante possuir ou que irá dispor em seu corpo técnico, de profissionais de nível superior, Engenheiro Civil/Arquiteto, reconhecido(s) pelo CREA ou CAU detentor(res) de Atestado(s) de responsabilidade técnica, devidamente averbado (s) no CREA/CAU da região onde os serviços foram executados, acompanhado(s) da(s) respectiva(s) Certidão(ões) de Acervo Técnico – CAT, que comprovam 17 de 53

ESTADO DO MARANHÃO
PREFEITURA MUNICIPAL DE GOVERNADOR EDISON LOBÃO
SECRETARIA MUNICIPAL DE TRANSPORTE, OBRAS E SERVIÇOS URBANOS

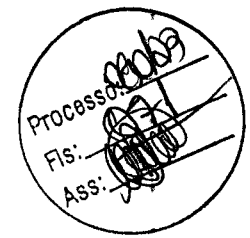

ANEXO II - Planilha Orçamento Sintético

10.11.2. O licitante deverá grifar em seu Atestado para melhor visualização quando da análise pela Equipe de Apoio do Pregoeiro.

10.11.3. Declaração da licitante indicando o(s) responsável(is) técnico(s) pela execução do objeto desta licitação, **Engenheiro Civil/Arquiteto**, podendo ser utilizado o modelo próprio caso lhe seja adjudicado, vedada suas substituições até o final do contrato, salvo prévia e escrita anuência da Prefeitura deste Município e desde que o substituto possua experiência profissional equivalente ou superior;

a) O(s) nome(s) do(s) responsável(is) técnico(s) indicado(s) deverá(ão) constar do(s) atestado(s) de responsabilidades técnicas apresentados para qualificação técnica da licitante.

10.11.4. Comprovação de que o(s) responsável(is) técnico(s) indicado(s) pertence(m) a empresa se fará através de um dos documentos a seguir relacionados:

- a) **Registro ou inscrição da empresa no CREA/CAU** em que figure o profissional disponibilizado como responsável técnico;
- b) **Ficha ou livro de registro de empregado ou carteira de trabalho do profissional**, que comprove a condição de pertencente ao quadro da licitante;
- c) **Contrato social**, que demonstre a condição de sócio do profissional técnico;
- d) **Contrato de prestação de serviço**, celebrado de acordo com a legislação civil comum;
- e) **Declaração de contratação futura do profissional** detentor do atestado apresentado.

10.11.5. Em caso de futura disponibilidade do profissional, a licitante deverá apresentar declaração formal, assinada pelo referido profissional, com firma reconhecida em cartório, na qual deverá constar nome completo e número do CREA/CAU do profissional, informando que este irá integrar o corpo técnico da licitante caso esta seja declarada vencedora do certame. Juntamente com a declaração, deverá ser apresentado documentos que comprovem a qualificação disposta no subitem 10.11.1.2 Quando da assinatura do contrato, caso a licitante vencedora não possua o referido profissional indicado, serão aplicadas as sanções previstas na legislação vigente.

11. DA ACEITABILIDADE DA PROPOSTA

11.1.A proposta final do licitante declarado vencedor deverá ser encaminhada no prazo de **2h (duas horas)** horas, a contar da solicitação do Pregoeiro no sistema eletrônico e deverá:

11.1.2. Ser redigida em língua portuguesa, datilografada ou digitada, em uma via, sem emendas, rasuras, entrelinhas ou ressalvas, devendo a última folha ser assinada e as demais rubricadas pelo licitante ou seu representante legal.

11.1.3. Conter a indicação do banco, número da conta e agência do licitante vencedor, para fins de pagamento.

11.2. A proposta final deverá ser documentada nos autos e será levada em consideração no decorrer da execução do contrato e aplicação de eventual sanção à Contratada, se for o caso.

11.2.2. Todas as especificações do objeto contidas na proposta, tais como marca, modelo, tipo, fabricante e procedência, vinculam a Contratada.

11.3. Os preços deverão ser expressos em moeda corrente nacional, o valor unitário em algarismos e o valor global em algarismos e por extenso (art. 5º da Lei nº 8.666/93).

11.3.2. Ocorrendo divergência entre os preços unitários e o preço global, prevalecerão os primeiros; no caso de divergência entre os valores numéricos e os valores expressos por extenso, prevalecerão estes últimos.

11.4.A oferta deverá ser firme e precisa, limitada, rigorosamente, ao objeto deste Edital, sem conter alternativas de preço ou de qualquer outra condição que induza o julgamento a mais de um resultado, sob pena de desclassificação.

11.5.A proposta deverá obedecer aos termos deste Edital e seus Anexos, não sendo considerada aceita de 53

ESTADO DO MARANHÃO
PREFEITURA MUNICIPAL DE GOVERNADOR EDISON LOBÃO
SECRETARIA MUNICIPAL DE TRANSPORTE, OBRAS E SERVIÇOS URBANOS

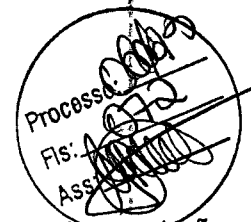

11.6. As propostas que contenham a descrição do objeto, o valor e os documentos complementares, estarão disponíveis na internet, após a homologação.

12. DOS RECURSOS

12.1. Declarado o vencedor e decorrida a fase de regularização fiscal e trabalhista da licitante qualificada como microempresa ou empresa de pequeno porte, se for o caso, será concedido o prazo de no mínimo trinta minutos, para que qualquer licitante manifeste a intenção de recorrer, de forma motivada, isto é, indicando contra qual(is) decisão(ões) pretende recorrer e por quais motivos, em campo próprio do sistema.

12.2. Havendo quem se manifeste, caberá ao Pregoeiro verificar a tempestividade e a existência de motivação da intenção de recorrer, para decidir se admite ou não o recurso, fundamentadamente.

12.2.2. Nesse momento o Pregoeiro não adentrará no mérito recursal, mas apenas verificará as condições de admissibilidade do recurso.

12.2.3. A falta de manifestação motivada do licitante quanto à intenção de recorrer importará a decadência desse direito.

12.2.4. Uma vez admitido o recurso, o recorrente terá, a partir de então, o prazo de três dias para apresentar as razões, pelo sistema eletrônico, ficando os demais licitantes, desde logo, intimados para, querendo, apresentarem contrarrazões também pelo sistema eletrônico, em outros três dias, que começarão a contar do término do prazo do recorrente, sendo-lhes assegurada vista imediata dos elementos indispensáveis à defesa de seus interesses.

12.3. O acolhimento do recurso invalida tão somente os atos insuscetíveis de aproveitamento. O acolhimento do recurso invalida tão somente os atos insuscetíveis de aproveitamento.

12.4. Os autos do processo permanecerão com vista franqueada aos interessados, no endereço constante neste Edital.

13. DA REABERTURA DA SESSÃO PÚBLICA

13.1. A sessão pública poderá ser reaberta:

13.1.2. Nas hipóteses de provimento de recurso que leve à anulação de atos anteriores à realização da sessão pública precedente ou em que seja anulada a própria sessão pública, situação em que serão repetidos os atos anulados e os que dele dependam.

13.1.3. Quando houver erro na aceitação do preço melhor classificado ou quando o licitante declarado vencedor não assinar o contrato, não retirar o instrumento equivalente ou não comprovar a regularização fiscal e trabalhista, nos termos do art. 43, §1º da LC nº 123/2006, serão adotados os procedimentos imediatamente posteriores ao encerramento da etapa de lances.

13.2. Todos os licitantes remanescentes deverão ser convocados para acompanhar a sessão reaberta.

13.2.2. A convocação se dará por meio do sistema eletrônico ("chat"), e-mail, de acordo com a fase do procedimento licitatório.

13.2.3. A convocação feita por e-mail dar-se-á de acordo com os dados contidos no SICAF, sendo responsabilidade do licitante manter seus dados cadastrais atualizados.

14. DA ADJUDICAÇÃO E HOMOLOGAÇÃO

14.1. O objeto da licitação será adjudicado ao licitante declarado vencedor, por ato do Pregoeiro, caso não haja interposição de recurso, ou pela autoridade competente, após a regular decisão dos recursos apresentados.

14.2. Após a fase recursal, constatada a regularidade dos atos praticados, a autoridade competente homologará o procedimento licitatório.

14.3. O objeto deste Pregão Eletrônico será adjudicado às vencedoras dos respectivos itens/lotes.

15. DA GARANTIA DE EXECUÇÃO

15.1. Não haverá exigência de garantia de execução para a presente contratação.

ESTADO DO MARANHÃO
PREFEITURA MUNICIPAL DE GOVERNADOR EDISON LOBÃO
SECRETARIA MUNICIPAL DE TRANSPORTE, OBRAS E SERVIÇOS URBANOS



16. DO TERMO DE CONTRATO OU INSTRUMENTO EQUIVALENTE

16.1. Após a homologação da licitação, em sendo realizada a contratação, será firmado Termo de Contrato ou emitido instrumento equivalente.

16.2. O adjudicatário terá o prazo de 05 (cinco) dias úteis, contados a partir da data de sua convocação, para assinar o Termo de Contrato ou aceitar instrumento equivalente, conforme o caso (Nota de Empenho/Carta Contrato/Autorização), sob pena de decair do direito à contratação, sem prejuízo das sanções previstas neste Edital.

16.2.2. Alternativamente à convocação para comparecer perante o órgão ou entidade para a assinatura do Termo de Contrato, a Administração poderá encaminhá-lo para assinatura, mediante correspondência postal com aviso de recebimento (AR), disponibilização de acesso a sistema de processo eletrônico para esse fim ou outro meio eletrônico, para que seja assinado e devolvido no prazo de 05 (cinco) dias, a contar da data de seu recebimento ou da disponibilização do acesso ao sistema de processo eletrônico.

16.2.3. O prazo previsto no subitem anterior poderá ser prorrogado, por igual período, por solicitação justificada do adjudicatário e aceita pela Administração.

16.3. O Aceite da Nota de Empenho ou do instrumento equivalente, emitida à empresa adjudicada, implica no reconhecimento de que:

16.3.2. referida Nota está substituindo o contrato, aplicando-se à relação de negócios ali estabelecida as disposições da Lei nº 8.666, de 1993;

16.3.3. a contratada se vincula à sua proposta e às previsões contidas no edital e seus anexos;

16.3.4. a contratada reconhece que as hipóteses de rescisão são aquelas previstas nos artigos 77 e 78 da Lei nº 8.666/93 e reconhece os direitos da Administração previstos nos artigos 79 e 80 da mesma Lei.

16.4. O prazo de vigência da contratação é o estabelecido no Termo de Referência.

16.5. Previamente à contratação a Administração realizará consulta ao SICAF para identificar possível suspensão temporária de participação em licitação, no âmbito do órgão ou entidade, proibição de contratar com o Poder Público, bem como ocorrências impeditivas indiretas, observado o disposto no art. 29, da Instrução Normativa nº 3, de 26 de abril de 2018, e nos termos do art. 6º, III, da Lei nº 10.522, de 19 de julho de 2002, consulta prévia ao CADIN.

16.5.2. Nos casos em que houver necessidade de assinatura do instrumento de contrato, e o fornecedor não estiver inscrito no SICAF, este deverá proceder ao seu cadastramento, sem ônus, antes da contratação.

16.5.3. Na hipótese de irregularidade do registro no SICAF, o contratado deverá regularizar a sua situação perante o cadastro no prazo de até 05 (cinco) dias úteis, sob pena de aplicação das penalidades previstas no edital e anexos.

16.6. Na assinatura do contrato ou da ata de registro de preços, será exigida a comprovação das condições de habilitação consignadas no edital, que deverão ser mantidas pelo licitante durante a vigência do contrato ou da ata de registro de preços.

16.7. Na hipótese de o vencedor da licitação não comprovar as condições de habilitação consignadas no edital ou se recusar a assinar o contrato ou a ata de registro de preços, a Administração, sem prejuízo da aplicação das sanções das demais cominações legais cabíveis a esse licitante, poderá convocar outro licitante, respeitada a ordem de classificação, para, após a comprovação dos requisitos para habilitação, analisada a proposta e eventuais documentos complementares e, feita a negociação, assinar o contrato.

17. DO REAJUSTAMENTO EM SENTIDO GERAL

17.1 As regras acerca do reajustamento em sentido geral do valor contratual são as estabelecidas no Termo de Referência, anexo a este Edital.

18. DO RECEBIMENTO DO OBJETO E DA FISCALIZAÇÃO

18.1. Os critérios de recebimento e aceitação do objeto e de fiscalização estão previstos no Termo de Referência.

ESTADO DO MARANHÃO
PREFEITURA MUNICIPAL DE GOVERNADOR EDISON LOBÃO
SECRETARIA MUNICIPAL DE TRANSPORTE, OBRAS E SERVIÇOS URBANOS

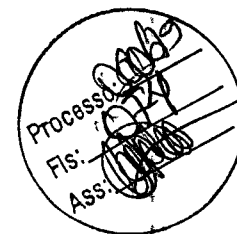

19.1. As obrigações da Contratante e da Contratada são as estabelecidas no Termo de Referência.

20. DO PAGAMENTO

20.1. As regras acerca do pagamento são as estabelecidas no Termo de Referência, anexo a este Edital.

20.1.1. É admitida a cessão de crédito decorrente da contratação de que trata este Instrumento Convocatório, nos termos do previsto na minuta contratual anexa a este Edital.

21. DAS SANÇÕES ADMINISTRATIVAS.

21.1. Comete infração administrativa, nos termos da Lei nº 10.520, de 2002, o licitante/adjudicatário que:

21.1.2. não assinar o termo de contrato ou aceitar/retirar o instrumento equivalente, quando convocado dentro do prazo de validade da proposta;

21.1.3. apresentar documentação falsa;

21.1.4. deixar de entregar os documentos exigidos no certame;

21.1.5. ensejar o retardamento da execução do objeto;

21.1.6. não manter a proposta;

21.1.7. cometer fraude fiscal;

21.1.8. comportar-se de modo inidôneo;

21.1.9. Reputar-se-ão inidôneos atos como os descritos nos artigos 90, 92, 93, 94, 95 e 97 da Lei nº 8.666/93.

21.2. Considera-se comportamento inidôneo, entre outros, a declaração falsa quanto às condições de participação, quanto ao enquadramento como ME/EPP ou o conluio entre os licitantes, em qualquer momento da licitação, mesmo após o encerramento da fase de lances.

21.3. O licitante/adjudicatário que cometer qualquer das infrações discriminadas nos subitens anteriores ficará sujeito, sem prejuízo da responsabilidade civil e criminal, às seguintes sanções:

21.3.2. Advertência por faltas leves, assim entendidas como aquelas que não acarretarem prejuízos significativos ao objeto da contratação;

21.3.3. Multa de até 10 % (dez por cento) sobre o valor estimado do(s) item(s) prejudicado(s) pela conduta do licitante;

21.3.4. Suspensão de licitar e impedimento de contratar com o órgão, entidade ou unidade administrativa pela qual a Administração Pública opera e atua concretamente, pelo prazo de até dois anos;

21.3.5. Impedimento de licitar e de contratar com a União e descredenciamento no SICAF, pelo prazo de até cinco anos;

a) A Sanção de impedimento de licitar e contratar prevista neste subitem também é aplicável em quaisquer das hipóteses previstas como infração administrativa neste Edital.

21.3.6. Declaração de inidoneidade para licitar ou contratar com a Administração Pública, enquanto perdurarem os motivos determinantes da punição ou até que seja promovida a reabilitação perante a própria autoridade que aplicou a penalidade, que será concedida sempre que a Contratada ressarcir a Contratante pelos prejuízos causados;

21.4. A penalidade de multa pode ser aplicada cumulativamente com as demais sanções.

21.5. Se, durante o processo de aplicação de penalidade, se houver indícios de prática de infração administrativa tipificada pela Lei nº 12.846, de 1º de agosto de 2013, como ato lesivo à administração pública nacional ou estrangeira, cópias do processo administrativo necessárias à apuração da responsabilidade da empresa deverão ser remetidas à autoridade competente, com despacho fundamentado, para ciência e decisão sobre a eventual instauração de investigação preliminar ou Processo Administrativo de Responsabilização – PAR.

21.6. A apuração e o julgamento das demais infrações administrativas não consideradas como ato lesivo à Administração Pública nacional ou estrangeira nos termos da Lei nº 12.846, de 1º de agosto de 2013, seguirão seu rito normal na unidade administrativa.

21.7. O processamento do PAR não interfere no seguimento regular dos processos administrativos específicos para apuração da ocorrência de danos e prejuízos à Administração Pública Federal resultantes de ato lesivo cometido por pessoa jurídica, com ou sem a participação de agente público.

ESTADO DO MARANHÃO
PREFEITURA MUNICIPAL DE GOVERNADOR EDISON LOBÃO
SECRETARIA MUNICIPAL DE TRANSPORTE, OBRAS E SERVIÇOS URBANOS



- 21.8. Caso o valor da multa não seja suficiente para cobrir os prejuízos causados pela conduta do licitante, a União ou Entidade poderá cobrar o valor remanescente judicialmente, conforme artigo 419 do Código Civil.
- 21.9. A aplicação de qualquer das penalidades previstas realizar-se-á em processo administrativo que assegurará o contraditório e a ampla defesa ao licitante/adjudicatário, observando-se o procedimento previsto na Lei nº 8.666, de 1993, e subsidiariamente na Lei nº 9.784, de 1999.
- 21.10. A autoridade competente, na aplicação das sanções, levará em consideração a gravidade da conduta do infrator, o caráter educativo da pena, bem como o dano causado à Administração, observado o princípio da proporcionalidade.
- 21.11. As penalidades serão obrigatoriamente registradas no SICAF.
- 21.12. As sanções por atos praticados no decorrer da contratação estão previstas no Termo de Referência.

22. DA IMPUGNAÇÃO AO EDITAL E DO PEDIDO DE ESCLARECIMENTO

- 22.1. Até 03 (três) dias úteis antes da data designada para a abertura da sessão pública, qualquer pessoa poderá impugnar este Edital.
- 22.2. A impugnação poderá ser realizada por forma eletrônica, pelo e-mail cplgovel2021.2022@gmail.com, ou por petição dirigida ou protocolada na Prefeitura Municipal, no endereço Rua Imperatriz II, nº 800, Centro, Governador Edison Lobão-MA, Cep: 65.928-000, Sala da Comissão Permanente de Licitação.
- 22.3. Caberá ao Pregoeiro, auxiliado pelos responsáveis pela elaboração deste Edital e seus anexos, decidir sobre a impugnação no prazo de até dois dias úteis contados da data de recebimento da impugnação.
- 22.4. Acolhida a impugnação que via de regra, enseje na alteração das propostas, será definida e publicada nova data para a realização do certame.
- 22.5. Os pedidos de esclarecimentos referentes a este processo licitatório deverão ser enviados ao Pregoeiro, até 03 (três) dias úteis anteriores à data designada para abertura da sessão pública, exclusivamente por meio eletrônico via internet, no endereço indicado no Edital.
- 22.6. O pregoeiro responderá aos pedidos de esclarecimentos no prazo de dois dias úteis, contado da data de recebimento do pedido, e poderá requisitar subsídios formais aos responsáveis pela elaboração do edital e dos anexos.
- 22.7. As impugnações e pedidos de esclarecimentos não suspendem os prazos previstos no certame.
- 22.7.2. A concessão de efeito suspensivo à impugnação é medida excepcional e deverá ser motivada pelo pregoeiro, nos autos do processo de licitação.
- 22.8. As respostas aos pedidos de esclarecimentos serão divulgadas pelo sistema e vincularão os participantes e a administração.

23. DAS DISPOSIÇÕES GERAIS

- 23.1. Da sessão pública do Pregão divulgar-se-á Ata no sistema eletrônico.
- 23.2. Não havendo expediente ou ocorrendo qualquer fato superveniente que impeça a realização do certame na data marcada, a sessão será automaticamente transferida para o primeiro dia útil subsequente, no mesmo horário anteriormente estabelecido, desde que não haja comunicação em contrário, pelo Pregoeiro.
- 23.3. Todas as referências de tempo no Edital, no aviso e durante a sessão pública observarão o horário de Brasília – DF.
- 23.4. No julgamento das propostas e da habilitação, o Pregoeiro poderá sanar erros ou falhas que não alterem a substância das propostas, dos documentos e sua validade jurídica, mediante despacho fundamentado, registrado em ata e acessível a todos, atribuindo-lhes validade e eficácia para fins de habilitação e classificação.
- 23.5. A homologação do resultado desta licitação não implicará direito à contratação.
- 23.6. As normas disciplinadoras da licitação serão sempre interpretadas em favor da ampliação da disputa entre os interessados, desde que não comprometam o interesse da Administração, o princípio da isonomia, a finalidade e a segurança da contratação.

ESTADO DO MARANHÃO
PREFEITURA MUNICIPAL DE GOVERNADOR EDISON LOBÃO
SECRETARIA MUNICIPAL DE TRANSPORTE, OBRAS E SERVIÇOS URBANOS

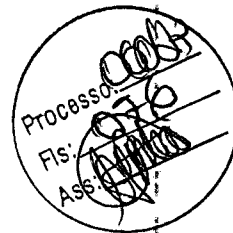

23.7. Os licitantes assumem todos os custos de preparação e apresentação de suas propostas e a Administração não será, em nenhum caso, responsável por esses custos, independentemente da condução ou do resultado do processo licitatório.

23.8. Na contagem dos prazos estabelecidos neste Edital e seus Anexos, excluir-se-á o dia do início e incluir-se-á o do vencimento. Só se iniciam e vencem os prazos em dias de expediente na Administração.

23.9. O desatendimento de exigências formais não essenciais não importará o afastamento do licitante, desde que seja possível o aproveitamento do ato, observados os princípios da isonomia e do interesse público.

23.10. Em caso de divergência entre disposições deste Edital e de seus anexos ou demais peças que compõem o processo, prevalecerá as deste Edital.

23.11. O Edital está disponibilizado, na íntegra, no endereço eletrônico: www.comprasnet.gov.br, bem como no site da Prefeitura municipal de Governador Edison Lobão - MA: <https://portal.governadoredisonlobao.com> ou no site do Tribunal de Contas do Estado: tce.ma.gov.br, e também poderão ser lidos e/ou obtidos, na Comissão Permanente de Licitação - CPL, situada na sede da Prefeitura Municipal localizada na Rua Imperatriz II, nº 800, Centro, Governador Edison Lobão - MA, Cep: 65.928-000, na Sala da Comissão Permanente de Licitação, nos dias úteis, no horário das 08:00 horas às 12:00 horas, mesmo endereço e período no qual os autos do processo administrativo permanecerão com vista franqueada aos interessados.

24. DO FORO

24.1. As questões decorrentes da execução deste Instrumento, que não possam ser dirimidas administrativamente, serão processadas e julgadas no Foro da Comarca de Imperatriz, Estado do Maranhão, com exclusão de qualquer outro, por mais privilegiado que seja.

Integram este Edital, para todos os fins e efeitos, os seguintes anexos:

ANEXO I - Termo de Referência;

ANEXO II - Proposta de Preços;

ANEXO III - Minuta de Contrato.

Governador Edison Lobão - MA, XX de XXX de XXX

Francisco Soares Lima
Secretário Municipal de Transporte, Obras e Serviços Urbanos

**ESTADO DO MARANHÃO
PREFEITURA MUNICIPAL DE GOVERNADOR EDISON LOBÃO
SECRETARIA MUNICIPAL DE TRANSPORTE, OBRAS E SERVIÇOS URBANOS
ANEXO I - TERMO DE REFERÊNCIA**

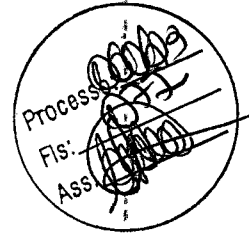

CONTRATAÇÃO DE EMPRESA ESPECIALIZADA EM SERVIÇOS DE ENGENHARIA PARA REVITALIZAÇÃO E REFORMA DA PRAÇA OSÓRIO FILHO, NO MUNICÍPIO DE GOVERNADOR EDISON LOBÃO – MA.

ESTADO DO MARANHÃO
PREFEITURA MUNICIPAL DE GOVERNADOR EDISON LOBÃO
SECRETARIA MUNICIPAL DE TRANSPORTE, OBRAS E SERVIÇOS URBANOS

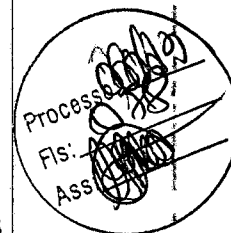

1. INTRODUÇÃO

O presente Termo de Referência tem por finalidade referenciar a natureza, a abrangência e as atribuições dos serviços que serão realizados, após Pregão Eletrônico que ocorrerá no município de Governador Edison Lobão.

A revitalização e reforma da Praça Osório Filho, localizada na Rua Urbano Rocha, Centro, CEP.65.928-000, na cidade de Governador Edison Lobão - MA, se tornou prioridade depois de inspeções feitas na praça, constatou-se a necessidade revitalização e reforma da mesma, para promoção de segurança aos usuários do espaço, adequando-o ao seu atual uso além da proposição de novos usos complementares. O projeto atende às exigências da legislação atual e propõe garantia de segurança, bem estar e conforto aos visitantes.

2. OBJETO

O pregão eletrônico tem como objeto a Contratação de empresa especializada em serviços de engenharia para revitalização e reforma da Praça Osório Filho, no município de Governador Edison Lobão - MA.

3. DA MODALIDADE

Segundo Marçal Justen Filho, "bem ou serviço comum é aquele que se apresenta sob identidade e características padronizadas e que se encontra disponível, a qualquer tempo, num mercado próprio" (Pregão - Comentários à Legislação do Pregão Comum e Eletrônico. Editora Dialética, São Paulo, 2005, pág. 30).

No entendimento do TCU, "a complexidade do objeto pretendido não é o fator decisivo para inseri-lo, ou não, no conceito de bem comum, mas, sim, o domínio do mercado sobre o objeto licitado. Assim, caso o objeto apresente características padronizadas (de desempenho e de qualidade) e o mercado domine as técnicas de sua realização, esse deverá ser classificado como bem ou serviço comum e ser utilizada de forma cogente a modalidade do pregão eletrônico" (Acórdão nº 2.806/2014 - 1ª Câmara).

Portanto, o foco da definição de serviço comum são as "características padronizadas".

Tanto que o Decreto nº 10.024/2019, ao definir o que seriam serviços especiais (não comuns) de engenharia, traz o conceito de "alta heterogeneidade", aliado à alta complexidade técnica:

II - Bens e serviços comuns - bens cujos padrões de desempenho e qualidade possam ser objetivamente definidos pelo edital, por meio de especificações reconhecidas e usuais do mercado;

III - bens e serviços especiais - bens que, por sua alta heterogeneidade ou complexidade técnica, não podem ser considerados bens e serviços comuns, nos termos do inciso II;

No âmbito da AGU, o PARECER nº 51/2019/DECOR/CGU/AGU trouxe a seguinte orientação:

EMENTA: DIREITO ADMINISTRATIVO. RESOLUÇÃO Nº 1.116/2019 DO CONFEA. OBRAS E SERVIÇOS NO ÂMBITO DA ENGENHARIA E DA AGRONOMIA. SERVIÇOS TÉCNICOS ESPECIALIZADOS. ANÁLISE JURÍDICA.

I - É possível a licitação de serviços de engenharia através da modalidade pregão, quando tais serviços são caracterizáveis como serviços comuns, nos termos da Lei nº 10.520/2002.

II - A Resolução nº 1.116, de 26/04/2019, do Conselho Federal de Engenharia e Agronomia - CONFEA não deve nem pode produzir efeitos restritivos em relação à compreensão do agente público competente acerca do enquadramento de um determinado serviço de engenharia como serviço comum.

III - Diante do dilema decisório acerca da caracterização de um determinado serviço de eng 20 de 58

ESTADO DO MARANHÃO
PREFEITURA MUNICIPAL DE GOVERNADOR EDISON LOBÃO
SECRETARIA MUNICIPAL DE TRANSPORTE, OBRAS E SERVIÇOS URBANOS

apresentados pela Lei nº 10.520/2002 e na pertinente regulamentação dos competentes órgãos do Poder Executivo Federal.

Portanto, prevalece o enquadramento técnico e individual do objeto como serviços comuns de engenharia - para os quais é acertada (e obrigatória) a adoção da modalidade licitatória PREGÃO.

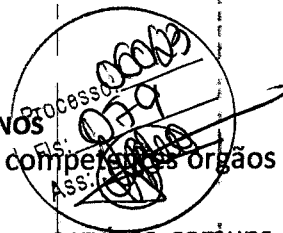

4. DA JUSTIFICATIVA

Os munícipes sentem a necessidade de mais lugares de convivência. As praças são lugares onde as pessoas podem interagir e criar vínculos, gerando maior qualidade de vida e também movimentação nas praças, proporcionando maior segurança à cidade. A praça encontra-se com manutenção precária. Pessoas depredam o local que hoje apresentam bancos quebrados, falta de limpeza, além de ambiente onde se possa conviver socialmente. Revitalizar a praça Osório Filho para que se torne um ambiente de convivência entre os moradores, cartão postal do cidade e também promover a consciência dos moradores sobre a educação ambiental.

5. DA DOTAÇÃO ORÇAMENTÁRIA

As despesas para atender a esta licitação estão programadas em dotação orçamentária própria, prevista no orçamento do município para o exercício de 2023, na classificação abaixo:

6. ADMINISTRAÇÃO GERAL

Exercício	2023	
Poder	Poder Executivo	02
Órgão	SECRETARIA MUNICIPAL DE TRANSPORTES OBRAS E SERVIÇOS URBANOS	02.04.09
Unidade Orçamentária/atividade	RESTAURAÇÃO E CONSTRUÇÃO DE BENS PUBLICOS	04.122.0501.6118.0000
Natureza da Despesa	OBRAS E INSTALAÇÕES	44.90.51.00

7.

8. DA VIGÊNCIA DO CONTRATO

O prazo para vigência do contrato será 06 (seis) meses, a contar da data de sua assinatura, podendo ser prorrogado de acordo com o art. 57, inciso II da Lei de Licitações e Contratos 8.666/93.

9. DOS ITENS A SEREM CONTRATADOS

Nos preços dos itens a serem contratados deverão já estar considerados e incluídos todos os custos diretos e indiretos, encargos, tributos, transporte, seguros, contribuições e obrigações sociais, trabalhistas e previdenciárias, e outros necessários ao cumprimento integral do objeto pretendido. Para contratação a empresa deverá considerar os itens a seguir relacionados:

ITEM	DESCRIÇÃO	QTD	TOTAL GERAL
1	Contratação de empresa especializada em serviços de engenharia para revitalização e reforma da Praça Osório Filho, no município de Governador Edison	UND	R\$ 350.138,92

ESTADO DO MARANHÃO
PREFEITURA MUNICIPAL DE GOVERNADOR EDISON LOBÃO
SECRETARIA MUNICIPAL DE TRANSPORTE, OBRAS E SERVIÇOS URBANOS

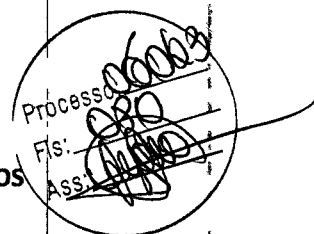

Correspondendo o valor Total de R\$ 350.138,92 (trezentos e cinquenta mil, cento e trinta e oito reais e noventa e dois centavos)

10. PLANILHAS DE SERVIÇOS E PREÇOS UNITARIOS.

ANEXO I deste termo de referência.

11. AQUISIÇÃO DOS SERVIÇOS

A Solicitação do objeto ocorrerá por meio de "Ordem de Serviços", a ser assinada pelo Ordenador de Despesas da Secretaria municipal de Finanças do município, contendo as informações e especificações deste termo de referência.

12. DESCRIÇÃO DETALHADA DOS SERVIÇOS

MEMORIAL DESCRITIVO

Anexo II deste Termo de Referência.

13. DOS LOCAIS DE REALIZAÇÃO DOS SERVIÇOS

PRAÇA OSÓRIO FILHO – RUA URBANO ROCHA, CENTRO, GOVERNADOR EDISON LOBÃO – MA,
CEP 65.928-000

14. DO HORÁRIO PARA EXECUÇÃO DOS SERVIÇOS

Os serviços A SEREM ser executados, deverão ser de segunda a sexta-feira, das 8h às 18h, a combinar com o responsável administrativo respectiva unidade.

Nos casos em que houver necessidade, a CONTRATADA executará os serviços de manutenção em fins de semana, jornadas noturnas, feriados ou fora do horário de funcionamento da unidade, desde que autorizadas e acordadas com o setor de fiscalização ou responsável pela unidade, para que sejam tomadas as providências devidas.

15. DA QUALIFICAÇÃO TÉCNICA OPERACIONAL

Relativa à Qualificação Técnica que deverá ser comprovada através de:

10.11.1.1. Registro ou Inscrição da empresa e do(s) Responsável(is) Técnico(s), no Conselho Regional de Engenharia e Agronomia - CREA e/ou no Conselho de Arquitetura e Urbanismo - CAU, da região da Sede da Empresa;

10.11.1.2. Comprovação da licitante possuir ou que irá dispor em seu corpo técnico, de profissionais de nível superior, Engenheiro Civil/Arquiteto, reconhecido(s) pelo CREA ou CAU detentor(res) de Atestado(s) de responsabilidade técnica, devidamente averbado (s) no CREA/CAU da região onde os serviços foram executados, acompanhado(s) da(s) respectiva(s) Certidão(ões) de Acervo Técnico – CAT, que comprove ter o(s) profissional(is) executado satisfatoriamente os seguintes serviços de engenharia:

O licitante deverá grifar em seu Atestado para melhor visualização quando da análise pela Equipe de Apoio do Pregoeiro.

Declaração da licitante indicando o(s) responsável(eis) técnico(s) pela execução do objeto desta licitação, **Engenheiro Civil/Arquiteto**, podendo ser utilizado o modelo próprio caso lhe seja adjudicado, vedada suas substituições até o final do contrato, salvo prévia e escrita anuência da Prefeitura deste Município e desde que o substituto possua experiência profissional equivalente ou superior;

a) O(s) nome(s) do(s) responsável(is) técnico(s) indicado(s) deverá(ão) constar do(s) atestado(s) de

ESTADO DO MARANHÃO
PREFEITURA MUNICIPAL DE GOVERNADOR EDISON LOBÃO
SECRETARIA MUNICIPAL DE TRANSPORTE, OBRAS E SERVIÇOS URBANOS

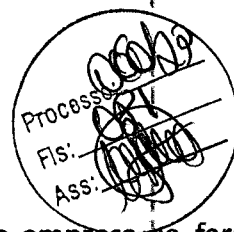

Comprovação de que o(s) responsável(eis) técnico(s) indicado(s) pertence(m) a empresa se fará através de um dos documentos a seguir relacionados:

- a) **Registro ou inscrição da empresa no CREA/CAU** em que figure o profissional disponibilizado como responsável técnico;
- b) **Ficha ou livro de registro de empregado ou carteira de trabalho do profissional**, que comprove a condição de pertencente ao quadro da licitante;
- c) **Contrato social**, que demonstre a condição de sócio do profissional técnico;
- d) **Contrato de prestação de serviço**, celebrado de acordo com a legislação civil comum;
- e) **Declaração de contratação futura do profissional** detentor do atestado apresentado.

Em caso de futura disponibilidade do profissional, a licitante deverá apresentar declaração formal, assinada pelo referido profissional, com firma reconhecida em cartório, na qual deverá constar nome completo e número do CREA/CAU do profissional, informando que este irá integrar o corpo técnico da licitante caso esta seja declarada vencedora do certame. Juntamente com a declaração, deverá ser apresentado documentos que comprovem a qualificação disposta no subitem 10.11.1.2 Quando da assinatura do contrato, caso a licitante vencedora não possua o referido profissional indicado, serão aplicadas as sanções previstas na legislação vigente.

16. OBRIGAÇÕES DA CONTRATANTE

A Contratante obriga-se a:

Proporcionar todas as facilidades para que a CONTRATADA possa desempenhar os serviços dentro da normalidade deste Contrato;

Assegurar o livre acesso dos empregados da CONTRATADA aos lugares que se fizerem necessários à execução dos serviços, devendo os mesmos estarem devidamente identificados e uniformizados;

Fornecer à CONTRATADA, todos os esclarecimentos necessários para execução dos serviços e demais informações que estes venham a solicitar para o desempenho dos serviços ora contratados;

Acompanhar, conferir e fiscalizar a execução dos serviços objeto deste Termo de Referência, através do fiscal (servidor designado pelo setor de fiscalização do contrato);

Inspecionar os materiais utilizados pela CONTRATADA para execução dos serviços;

Recusar qualquer serviço cuja qualidade não se revista do padrão desejado, bem como qualquer material, produto ou equipamento que não atenda satisfatoriamente aos fins a que se destinam.

Nesse caso, a CONTRATADA deverá retirar o material, produto ou equipamento rejeitado das dependências do CONTRATANTE no prazo máximo de 48 (quarenta e oito) horas;

Não permitir que a mão de obra execute tarefas em desacordo com as preestabelecidas no presente contrato;

Efetuar os pagamentos à CONTRATADA pelos serviços prestados, desde que cumpridas as obrigações previstas no presente contrato;

Analisar e atestar os documentos apresentados pela CONTRATADA, através do setor competente.

17. OBRIGAÇÕES DA CONTRATADA

A Contratada obriga-se a:

Executar os serviços de engenharia, nas dependências das estradas com a perfeita observância aos prazos e condições constantes nas ordens de serviços - OS, bem como no caderno de especificações formulados pela CONTRATANTE;

Obedecer a todas as recomendações, com relação à segurança do trabalho, aprovada pela Portaria 58

ESTADO DO MARANHÃO
PREFEITURA MUNICIPAL DE GOVERNADOR EDISON LOBÃO
SECRETARIA MUNICIPAL DE TRANSPORTE, OBRAS E SERVIÇOS URBANOS

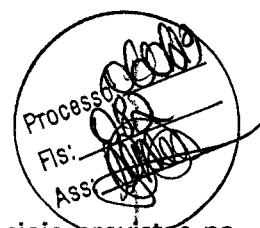

Assumir a responsabilidade por todos os encargos previdenciários e obrigações sociais previstas na legislação social e trabalhista em vigor, obrigando-se a saldá-los na época própria, uma vez que seus empregados não manterão nenhum vínculo empregatício com o CONTRATANTE;

Responsabilizar-se objetivamente por todo e qualquer dano causado por seus empregados, direta ou indiretamente, ao patrimônio da CONTRATANTE ou a terceiro por dolo ou culpa, decorrente da execução dos serviços;

Utilizar os materiais conforme especificações e quantidades constantes nas ordens de serviço, observando e levando em consideração a sua qualidade, podendo CONTRATANTE recusar qualquer outro tipo de material que não atenda ao solicitado;

Assumir, objetivamente, inteira responsabilidade civil e administrativa pela execução dos serviços, correndo por sua conta os ônus inerentes ao serviço prestado, tais como: encargos sociais, trabalhistas, previdenciários, tributos, taxas, salários, licenças, férias e documentos concernentes ao contrato, inclusive seguros contra acidentes de trabalho;

Prover seu pessoal dos Equipamentos de Proteção Individual - EPI's;

Executar, imediatamente, os reparos que se fizerem necessários nos trabalhos sob sua responsabilidade, apontados pelo setor de fiscalização da CONTRATANTE ou pela unidade contemplada pelos serviços;

Remover entulhos, sobras de materiais não utilizados e fazer a limpeza completa após a finalização dos serviços, despejando-os em local permitido pelas autoridades competentes, sem ônus para CONTRATANTE;

Proteger os móveis e objetos existentes no local de realização dos serviços com lonas e outro material adequado, a fim de evitar danos aos equipamentos, amarrando com cordas e vedando com fitas adesivas, sem que isso implique acréscimo nos preços contratados;

Quando necessário, movimentar equipamentos, móveis (montar e desmontar) e outros elementos existentes no CONTRATANTE, a fim de facilitar a execução dos serviços, com prévia autorização da fiscalização, sem que isso implique acréscimo nos preços contratados;

Reparar, corrigir, remover, reconstituir ou substituir, às suas expensas, no todo ou em parte, os serviços em que se verifiquem vícios, defeitos ou incorreções resultantes da execução;

Evitar transtornos ao fornecimento de água, energia elétrica, telefone, dentre outros, durante o expediente do CONTRATANTE, em decorrência da prestação dos serviços;

Executar testes normativos em todos os equipamentos instalados, na presença do responsável indicado pela CONTRATANTE para a fiscalização, apresentando laudo e certificado de garantia do material dos serviços realizados; Selecionar rigorosamente os empregados que irão prestar os serviços, encaminhando profissionais capazes de executar os serviços, tendo suas funções legalmente registradas em suas carteiras de trabalho; Substituir, sem qualquer ônus para a CONTRATANTE, sempre que exigido e independente de qualquer justificativa por parte desta, qualquer empregado que demonstre incapacidade técnica para a execução dos serviços ou cuja atuação, permanência ou comportamento sejam julgados prejudiciais, inconvenientes ou insatisfatórios, tais como, falta de urbanidade pessoal, sob ação de bebidas ou tóxicos, sem identificação, etc;

Manter no local objeto da execução, durante os turnos de trabalho, pessoas capazes de tomar decisões compatíveis com os compromissos assumidos, com a missão de garantir o bom andamento dos serviços, ministrando a orientação necessária aos executantes dos serviços. Estes encarregados terão obrigação de reportarem-se, quando houver necessidade, ao responsável pelo acompanhamento dos serviços do CONTRATANTE e tomar as providências pertinentes p24 de 53

ESTADO DO MARANHÃO
PREFEITURA MUNICIPAL DE GOVERNADOR EDISON LOBÃO
SECRETARIA MUNICIPAL DE TRANSPORTE, OBRAS E SERVIÇOS URBANOS

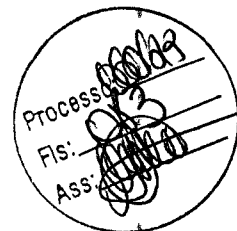

Permitir a CONTRATANTE a fiscalização, a vistoria dos serviços e o livre acesso às dependências, bem como prestar, quando solicitada, as informações requeridas visando o bom andamento dos serviços; Informar à CONTRATANTE a ocorrência de quaisquer atos, fatos ou circunstâncias que possam atrasar ou impedir a conclusão do serviço dentro do prazo previsto no cronograma, sugerindo as medidas para corrigir a situação;

Observar os prazos definidos para a conclusão dos serviços solicitados pela CONTRATANTE, descritos nas ordens de serviço emitidas;

Comunicar a conclusão dos serviços ao setor de fiscalização do contato, imediatamente após seu término, para fins de análise e aceite dos serviços executados.

Indicar, na assinatura do contrato, 01 (um) responsável técnico, para tratar de assuntos relativos aos serviços contratados e que seja de pronto atendimento nos fins de semana, feriados e em casos excepcionais e urgentes, através de serviço móvel celular ou outro meio similar;

18. DAS PENALIDADES CONTRATUAIS

Ficará impedido de licitar e contratar com a Administração, pelo prazo de até 5 (cinco) anos, sem prejuízo das multas previstas no instrumento convocatório e no contrato, bem como das demais cominações legais, o licitante que:

- convocado dentro do prazo de validade da sua proposta não celebrar o contrato, inclusive nas hipóteses previstas no parágrafo único do art. 40 e no art. 41 da Lei Federal nº 12.462/2011;
- deixar de entregar a documentação exigida para o certame ou apresentar documento falso;
- ensejar o retardamento da execução ou da entrega do objeto da licitação sem motivo justificado;
- não mantiver a proposta, salvo se em decorrência de fato superveniente, devidamente justificado;
- fraudar a licitação ou praticar atos fraudulentos na execução do contrato;
- comportar-se de modo inidôneo ou cometer fraude fiscal; ou
- der causa à inexecução total ou parcial do contrato.

As sanções administrativas, criminais e demais regras previstas no Capítulo IV da Lei nº 8.666/93, aplicam-se subsidiariamente a esta licitação e ao Contrato decorrente.

Salvo ocorrência de caso fortuito ou de força maior, devidamente comprovado, o não cumprimento, por parte da Licitante vencedora, das obrigações assumidas, ou a infringência de preceitos legais pertinentes, serão aplicadas segundo a gravidade da falta, nos termos dos artigos 86 e 87 da Lei Federal n.º 8.666/93, garantida prévia e ampla defesa em processo administrativo.

- Se a licitante vencedora, injustificadamente, recusar-se a retirar a Nota de Empenho ou a assinar o instrumento contratual, a sessão poderá ser retomada e as demais licitantes chamadas na ordem crescente de preços para negociação, sujeitando-se o proponente desistente às seguintes penalidades: impedimento de licitar e contratar com a prefeitura, pelo prazo de até **05 (cinco)** anos;
- multa de **20% (vinte por cento)** do valor global da proposta, devidamente atualizada.

O atraso injustificado na prestação dos serviços ou entrega dos materiais sujeitará a Contratada à aplicação das seguintes multas de mora:

0,33% (trinta e três centésimos por cento) ao dia, incidente sobre o valor da parcela do objeto em atraso, desde o segundo até o trigésimo dia;

0,66% (sessenta e seis centésimos por cento) ao dia, incidente sobre o valor da parcela em atraso, a partir do trigésimo primeiro dia, não podendo ultrapassar **20% (vinte por cento)** do valor do contrato.

Além das multas aludidas no item anterior, a Contratante poderá aplicar as seguintes sanções à Contratada, garantida a prévia e ampla defesa, nas hipóteses de inexecução total ou parcial do contrato.

ESTADO DO MARANHÃO
PREFEITURA MUNICIPAL DE GOVERNADOR EDISON LOBÃO
SECRETARIA MUNICIPAL DE TRANSPORTE, OBRAS E SERVIÇOS URBANOS

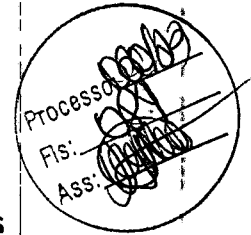

- a) advertência escrita;
- b) multa de 10% (dez por cento) sobre o valor total do Contrato;
- c) suspensão temporária de participação em licitação e impedimento de contratar com a Administração, por prazo não superior a 2 (dois) anos e descredenciamento do Sistema de Gerenciamento de Licitações e Contratos— SGC por igual prazo;
- d) declaração de inidoneidade para licitar ou contratar com a Administração Pública enquanto perdurarem os motivos determinantes da punição ou até que seja promovida a reabilitação perante a própria autoridade que aplicou a penalidade, que será concedida sempre que o contratado ressarcir a Administração pelos prejuízos resultantes e após decorrido o prazo da sanção aplicada com base na alínea anterior.

As sanções previstas nas alíneas "a", "c" e "d" poderão ser aplicadas conjuntamente com a prevista na alínea "b".

Caberá ao Fiscal do Contrato, designado pela CONTRATANTE propor a aplicação das penalidades previstas, mediante relatório circunstanciado, apresentando provas que justifiquem a proposição.

A Contratada estará sujeita à aplicação de sanções administrativas, dentre outras hipóteses legais, quando:

- a) prestar os serviços ou entregar os materiais em desconformidade com o especificado e aceito;
- b) não substituir, no prazo estipulado, o material recusado pela contratante;
- c) descumprir os prazos e condições previstas neste RDC.

As multas deverão ser recolhidas no prazo de 15 (quinze) dias consecutivos contados da data da notificação, em conta bancária a ser informada pela CONTRATANTE.

O valor da multa poderá ser descontado dos pagamentos ou cobrado diretamente da Contratada, amigável ou judicialmente.

19. DA MEDIÇÃO

As medições dos serviços serão realizadas, pela Fiscalização, conforme cada Ordem de Serviço, mediante solicitação expressa da Contratada, que deverá dá entrada formalmente ao Órgão;

As medições serão realizadas de forma única por ordem de serviço, em conformidade com a quantidade de serviços executados pela contratada, diante das averiguações constatadas pela Fiscalização.

O fiscal deverá emitir relatório físico-financeiro, relatório fotográfico, bem como planilha de medição dos serviços, contendo o percentual de desconto contratado e posterior aplicação do BDI proposto na licitação.

Após constatação do valor a CONTRATADA poderá emitir a nota fiscal correspondente à medição e enviar ao setor de fiscalização acompanhada dos comprovantes dos recolhimentos relativos às leis sociais, conforme o ITEM 20 Termo de Referência.

A remuneração será realizada sempre com base nos percentuais dos serviços efetivamente realizados no período. A medição será realizada em conjunto com o recebimento dos serviços, devendo ser o marco final dos serviços naquela unidade predial.

20. DO RECEBIMENTO DOS SERVIÇOS

Em conformidade ao Art. 73 inciso I, alíneas "a" e "b", da Lei 8.666/93 verificado o adequado cumprimento de todas as condições contratuais, o Fiscal do Contrato emitirá o Termo de Recebimento, lavrando, em duas vias de igual teor, que será encaminhado à autoridade contratada.

ESTADO DO MARANHÃO
PREFEITURA MUNICIPAL DE GOVERNADOR EDISON LOBÃO
SECRETARIA MUNICIPAL DE TRANSPORTE, OBRAS E SERVIÇOS URBANOS



execução) e da fiscalização (atesto de recebimento do serviço) e representante legal da contratante, após finalização e entrega dos serviços.

Constatados defeitos na execução do(s) serviço(s), esse(s) será(ão) comunicado(s) pelo setor de fiscalização, por escrito, à CONTRATADA, para que proceda às correções no prazo de 5 (cinco) dias corridos, com exceção dos sinalizados como emergenciais que terão prazo de 24 (vinte e quatro) horas.

Os serviços só serão considerados entregues após o término, por completo, de todos os trabalhos, inclusive com a limpeza final e ateste do responsável pela unidade, onde deve ser apontando o consumo de materiais, de mão-de-obra, prazos e total gasto. A vistoria deverá ser realizada "in loco" pela FISCALIZAÇÃO que emitirá o referido termo.

21. DA GARANTIA DOS SERVIÇOS

Todos os serviços prestados deverão gerar um relatório detalhado, que funcionará como memória técnica, para efeito de garantia de serviços, assinado pelo Setor de Infraestrutura e pela CONTRATADA, para fins de acervo técnico e guarda de informações técnicas que venham a ocasionar defeitos.

De acordo com o art. 618 da Lei n.º 10.406/2002, a CONTRATADA se responsabilizará pelo prazo de 05 (cinco) anos por vícios, defeitos, e/ou falhas de execução, que comprometem a solidez e a segurança dos serviços de manutenção.

22. DAS CONDIÇÕES DE PAGAMENTO

O pagamento será efetuado pela CONTRATANTE no prazo não superior a 30 (trinta) dias, contados a partir da efetiva entrega dos produtos e/ou prestação serviços, com aceitação, mediante apresentação de Nota Fiscal, devidamente atestada, assinada e datada por quem de direito;

A liberação da Nota Fiscal para pagamento ficará condicionada ao atesto do fiscal do Contrato;

O Contratado deverá manter, durante toda a execução do contrato, em compatibilidade com as obrigações por ele assumidas, todas as condições de habilitação e qualificação exigidas na licitação, devendo demonstrar tal situação em todos os seus pedidos de pagamentos por meio da seguinte documentação:

- a) Certidão Negativa de débito, dívida ativa da União e Previdenciária;
- b) Certidão Regularidade do FGTS - CRF;
- c) Certidão Negativa de Débitos Trabalhista - CNDT;
- d) Certidão Negativa da CAEMA, caso a empresa seja do Estado do Maranhão;
- e) Outros que sejam necessários para a realização do certame.

A Nota Fiscal que for apresentada com erro será devolvida ao contratado para retificação e reapresentação.

Na ocorrência de rejeição da(s) Nota(s) Fiscal (is), motivada por erro ou incorreções, o prazo para pagamento passará a ser contado a partir da data da sua reapresentação.

Nenhum pagamento será efetuado à Contratada enquanto pendente de liquidação a qualquer obrigação financeira que lhe for imposta, em virtude de penalidade ou inadimplência, sem que isso gere direito a reajuste de preços.

23. FISCALIZAÇÃO DO CONTRATO

Os serviços deverão ser acompanhados por servidores do Setor de Infraestrutura da Secretaria 27 de 58

ESTADO DO MARANHÃO
PREFEITURA MUNICIPAL DE GOVERNADOR EDISON LOBÃO
SECRETARIA MUNICIPAL DE TRANSPORTE, OBRAS E SERVIÇOS URBANOS

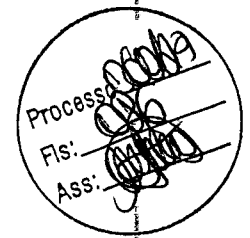

níveis: fiscalização operacional e fiscalização administrativa.

A CONTRATANTE indicará, para cada lote, o fiscal operacional do Contrato o (nome do servidor, e matrícula), que nos afastamentos e impedimento legais do titular, será indicado o fiscal substituto (nome do servidor, e matrícula), competindo-lhes:

- a) Anotar, em registro próprio, as ocorrências relativas à execução do contrato, determinando as providências necessárias à correção das falhas ou defeitos observados;
- b) Realizar vistorias durante/após a realização dos serviços solicitados, a fim de verificar o desempenho da CONTRATADA (satisfatório/insatisfatório), principalmente no que concerne ao cumprimento dos prazos deste Termo de Referência.
- c) Transmitir instruções à CONTRATADA sobre eventuais modificações de projeto aprovados e alterações de prazos e cronogramas;
- d) Notificar, sempre que necessário, a CONTRATADA nos casos de lentidão na realização dos serviços observando os prazos estabelecidos, bem como nos casos de não inicialização dos trabalhos solicitados;
- e) Sugerir aplicação de glosas ou multas por inexecução parcial do contrato;
- f) Notificar a CONTRATADA sempre que observados erros na execução do contrato;
- g) Dar imediata ciência ao Setor de Infraestrutura sobre incidentes e ocorrências referente à execução dos serviços que possam acarretar a imposição de sanções ou a rescisão contratual;

A fiscalização administrativa ficará sob a responsabilidade do Setor de Infraestrutura, competindo-lhe:

- a) Determinar o local a serem executados os serviços, conforme polos regionais estabelecidos;
- b) Emitir ordens de serviços para inicialização dos trabalhos, bem como acompanhar as atividades realizadas pela CONTRATADA;
- c) Acompanhar e fiscalizar através de fiscais designados o andamento dos serviços em conformidade com as condições definidas no edital da licitação, e nos termos do contrato;
- d) Realizar vistorias após a realização dos serviços solicitados, a fim de verificar o desempenho da CONTRATADA (satisfatório/insatisfatório), principalmente no que concerne ao cumprimento dos prazos deste Termo de Referência.
- e) Transmitir instruções à CONTRATADA sobre eventuais modificações de projeto aprovados e alterações de prazos e cronogramas;
- f) Manter organizado e atualizado um sistema de controle sobre os serviços prestados, bem como ordem de serviços emitidas às localidades, em conformidade com cada lote;

24. DAS ALTERAÇÕES E REAJUSTE DO CONTRATO:

Qualquer alteração contratual só poderá ser feita através de aditivo, e se contemplada pelo artigo 65 da Lei 8.666/93, e suas alterações posteriores, após apresentação da devida justificativa pela autoridade administrativa.

O Equilíbrio econômico financeiro do contrato será buscado sempre que necessário para restabelecer as condições previamente pactuadas, mediante solicitação do contratado devidamente justificada e acompanhada dos documentos que comprovem o desequilíbrio.

25. DA RESCISÃO

A inexecução total ou parcial do Contrato enseja a sua rescisão, conforme disposto nos artigos 77 a 80 da Lei nº. 8.666/93.

A rescisão do contrato poderá ser:

Determinada por ato unilateral e escrito do Contratante, nos casos enumerados nos incisos I a XII e

ESTADO DO MARANHÃO
PREFEITURA MUNICIPAL DE GOVERNADOR EDISON LOBÃO
SECRETARIA MUNICIPAL DE TRANSPORTE, OBRAS E SERVIÇOS URBANOS

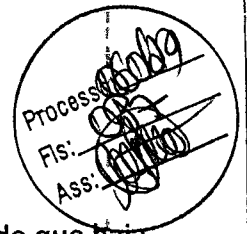

Amigável, por acordo entre as partes, reduzida a termo no processo de licitação, desde que haja conveniência para o Contratante;

Judicial, nos termos da legislação vigente sobre a matéria.

A rescisão administrativa ou amigável deverá ser precedida de autorização escrita e fundamentada da autoridade competente.

Os casos de rescisão contratual serão formalmente motivados nos autos do processo, assegurado o contraditório e a ampla defesa.

26. DISPOSIÇÕES GERAIS

A Contratada obrigará-se a obedecer a todas as normas e rotinas da CONTRATANTE, bem como a guardar sigilo em relação a dados, informações ou documentos de que seus empregados venham a tomar conhecimento e responderá, civil e criminalmente por descumprir tais obrigações.

A Contratante será o titular do direito de propriedade sobre quaisquer trabalhos desenvolvidos pela Contratada, se pertinentes ao objeto contratado.

27. ANEXOS DESTES TERMOS DE REFERÊNCIA

ANEXO I: MEMORIAL DESCRITIVO

ANEXO II: PLANILHA SINTÉTICA ORÇAMENTÁRIA DE SERVIÇOS DE ENGENHARIA

ANEXO III: ANOTAÇÃO DE RESPONSABILIDADE TÉCNICA – ART

Governador Edison Lobão/MA, em 28 de dezembro de 2023.

ALEXANDRE CEZAR L DA SILVA
Engenheiro Civil do Município
CREA Nº 11106MA

APROVO o presente Termo de Referência, consoante previsto no art. 7º §2º, Inciso I c/c art. 38, caput, ambos da Lei Federal nº 8.666/93.

Em: ____ / ____ / ____

Francisco Soares Lima
Secretário de Municipal de Transporte, Obras e Serviços Urbanos

**ESTADO DO MARANHÃO
PREFEITURA MUNICIPAL DE GOVERNADOR EDISON LOBÃO
SECRETARIA MUNICIPAL DE TRANSPORTE, OBRAS E SERVIÇOS URBANOS**

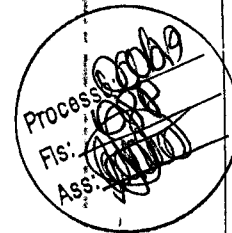

ANEXO I - Memorial Descritivo do Termo de Referência

Contratação de empresa especializada em serviços de engenharia para revitalização e reforma da Praça Osório Filho, no município de Governador Edison Lobão - MA



PROYECTO DE CORTES

01 - CORTES 01
 02 - CORTES 02
 03 - CORTES 03
 04 - CORTES 04
 05 - CORTES 05
 06 - CORTES 06
 07 - CORTES 07
 08 - CORTES 08

1. NOMBRE DEL PROYECTO: [...]
 2. DISEÑADOR: [...]
 3. CLIENTE: [...]
 4. UBICACION: [...]
 5. AREA TOTAL: [...]
 6. AREA CONSTRUIDA: [...]
 7. AREA DE PISO: [...]
 8. AREA DE TERRENO: [...]
 9. AREA DE JARDINES: [...]
 10. AREA DE ESTACIONAMIENTO: [...]
 11. AREA DE OBRAS DE ACEROS: [...]
 12. AREA DE PINTURA: [...]
 13. AREA DE ACABOS: [...]
 14. AREA DE ALBAÑILERIA: [...]
 15. AREA DE ELECTRICIDAD: [...]
 16. AREA DE CLIMATIZACION: [...]
 17. AREA DE FONTANERIA: [...]
 18. AREA DE SANEAMIENTO: [...]
 19. AREA DE SEGURIDAD: [...]
 20. AREA DE OTROS: [...]

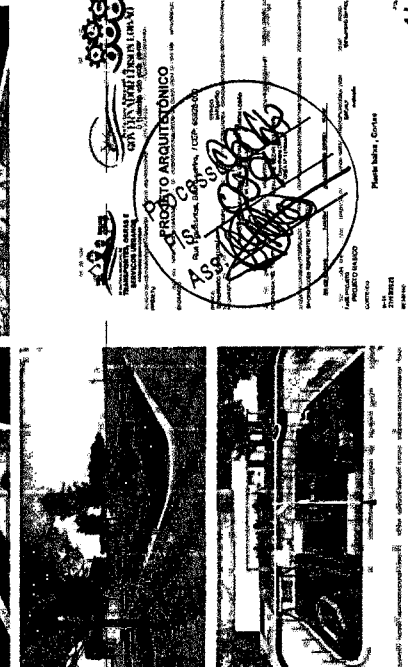
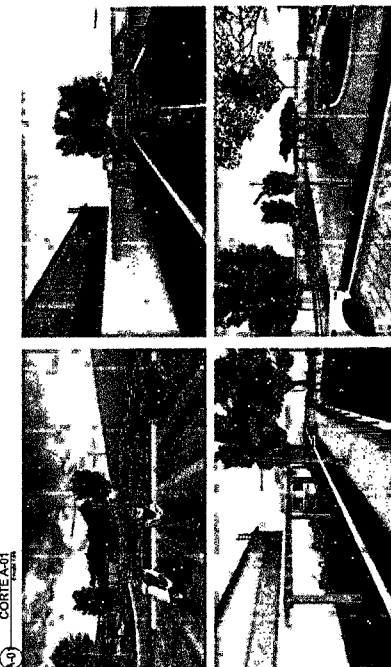
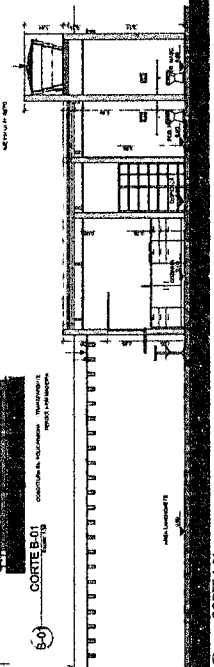

PROYECTO ARQUITECTONICO

PROFESION: ARQUITECTO
 NOMBRE: [...]
 DISEÑADOR: [...]
 CLIENTE: [...]
 UBICACION: [...]
 AREA TOTAL: [...]
 AREA CONSTRUIDA: [...]
 AREA DE PISO: [...]
 AREA DE TERRENO: [...]
 AREA DE JARDINES: [...]
 AREA DE ESTACIONAMIENTO: [...]
 AREA DE OBRAS DE ACEROS: [...]
 AREA DE PINTURA: [...]
 AREA DE ACABOS: [...]
 AREA DE ALBAÑILERIA: [...]
 AREA DE ELECTRICIDAD: [...]
 AREA DE CLIMATIZACION: [...]
 AREA DE FONTANERIA: [...]
 AREA DE SANEAMIENTO: [...]
 AREA DE SEGURIDAD: [...]
 AREA DE OTROS: [...]

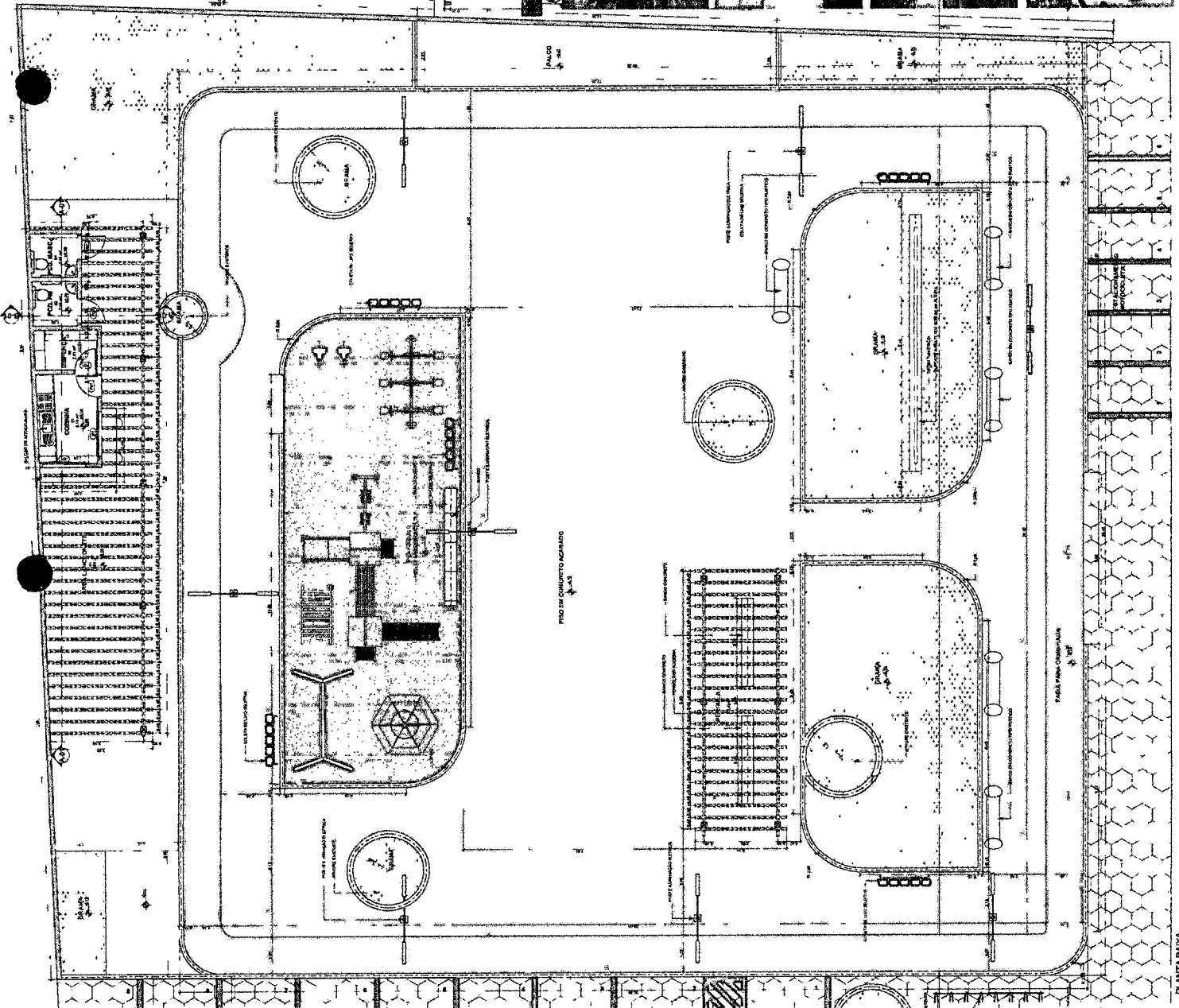

PROYECTO: [Illegible]

CODIGO	DESCRIPCION	CANTIDAD	UNIDAD	VALOR UNITARIO	VALOR TOTAL
101	MARCA DE PINTURA	10	M ²	1.50	15.00
102	TIPO DE PINTURA	10	M ²	1.50	15.00
103	TIPO DE PINTURA	10	M ²	1.50	15.00
104	TIPO DE PINTURA	10	M ²	1.50	15.00
105	TIPO DE PINTURA	10	M ²	1.50	15.00
106	TIPO DE PINTURA	10	M ²	1.50	15.00
107	TIPO DE PINTURA	10	M ²	1.50	15.00
108	TIPO DE PINTURA	10	M ²	1.50	15.00
109	TIPO DE PINTURA	10	M ²	1.50	15.00
110	TIPO DE PINTURA	10	M ²	1.50	15.00
111	TIPO DE PINTURA	10	M ²	1.50	15.00
112	TIPO DE PINTURA	10	M ²	1.50	15.00
113	TIPO DE PINTURA	10	M ²	1.50	15.00
114	TIPO DE PINTURA	10	M ²	1.50	15.00
115	TIPO DE PINTURA	10	M ²	1.50	15.00
116	TIPO DE PINTURA	10	M ²	1.50	15.00
117	TIPO DE PINTURA	10	M ²	1.50	15.00
118	TIPO DE PINTURA	10	M ²	1.50	15.00
119	TIPO DE PINTURA	10	M ²	1.50	15.00
120	TIPO DE PINTURA	10	M ²	1.50	15.00

ANEXO: [Illegible]

[Illegible]	[Illegible]	[Illegible]
[Illegible]	[Illegible]	[Illegible]
[Illegible]	[Illegible]	[Illegible]
[Illegible]	[Illegible]	[Illegible]
[Illegible]	[Illegible]	[Illegible]
[Illegible]	[Illegible]	[Illegible]

ANEXO: [Illegible]

[Illegible]	[Illegible]	[Illegible]
[Illegible]	[Illegible]	[Illegible]
[Illegible]	[Illegible]	[Illegible]
[Illegible]	[Illegible]	[Illegible]
[Illegible]	[Illegible]	[Illegible]
[Illegible]	[Illegible]	[Illegible]

CODIGO	DESCRIPCION	CANTIDAD	UNIDAD	VALOR UNITARIO	VALOR TOTAL
201	MARCA DE PINTURA	10	M ²	1.50	15.00
202	TIPO DE PINTURA	10	M ²	1.50	15.00
203	TIPO DE PINTURA	10	M ²	1.50	15.00
204	TIPO DE PINTURA	10	M ²	1.50	15.00
205	TIPO DE PINTURA	10	M ²	1.50	15.00
206	TIPO DE PINTURA	10	M ²	1.50	15.00
207	TIPO DE PINTURA	10	M ²	1.50	15.00
208	TIPO DE PINTURA	10	M ²	1.50	15.00
209	TIPO DE PINTURA	10	M ²	1.50	15.00
210	TIPO DE PINTURA	10	M ²	1.50	15.00
211	TIPO DE PINTURA	10	M ²	1.50	15.00
212	TIPO DE PINTURA	10	M ²	1.50	15.00
213	TIPO DE PINTURA	10	M ²	1.50	15.00
214	TIPO DE PINTURA	10	M ²	1.50	15.00
215	TIPO DE PINTURA	10	M ²	1.50	15.00
216	TIPO DE PINTURA	10	M ²	1.50	15.00
217	TIPO DE PINTURA	10	M ²	1.50	15.00
218	TIPO DE PINTURA	10	M ²	1.50	15.00
219	TIPO DE PINTURA	10	M ²	1.50	15.00
220	TIPO DE PINTURA	10	M ²	1.50	15.00

ANEXO: [Illegible]

[Illegible]	[Illegible]	[Illegible]
[Illegible]	[Illegible]	[Illegible]
[Illegible]	[Illegible]	[Illegible]
[Illegible]	[Illegible]	[Illegible]
[Illegible]	[Illegible]	[Illegible]
[Illegible]	[Illegible]	[Illegible]

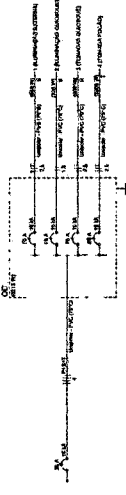

PROYECTO ELECTRICO
 INGENIERIA CIVIL
 INGENIERIA ELECTRICIDAD
 INGENIERIA DE SISTEMAS

PROYECTO ELECTRICO
 INGENIERIA CIVIL
 INGENIERIA ELECTRICIDAD
 INGENIERIA DE SISTEMAS
 INGENIERIA DE ELECTRICIDAD
 INGENIERIA DE SISTEMAS

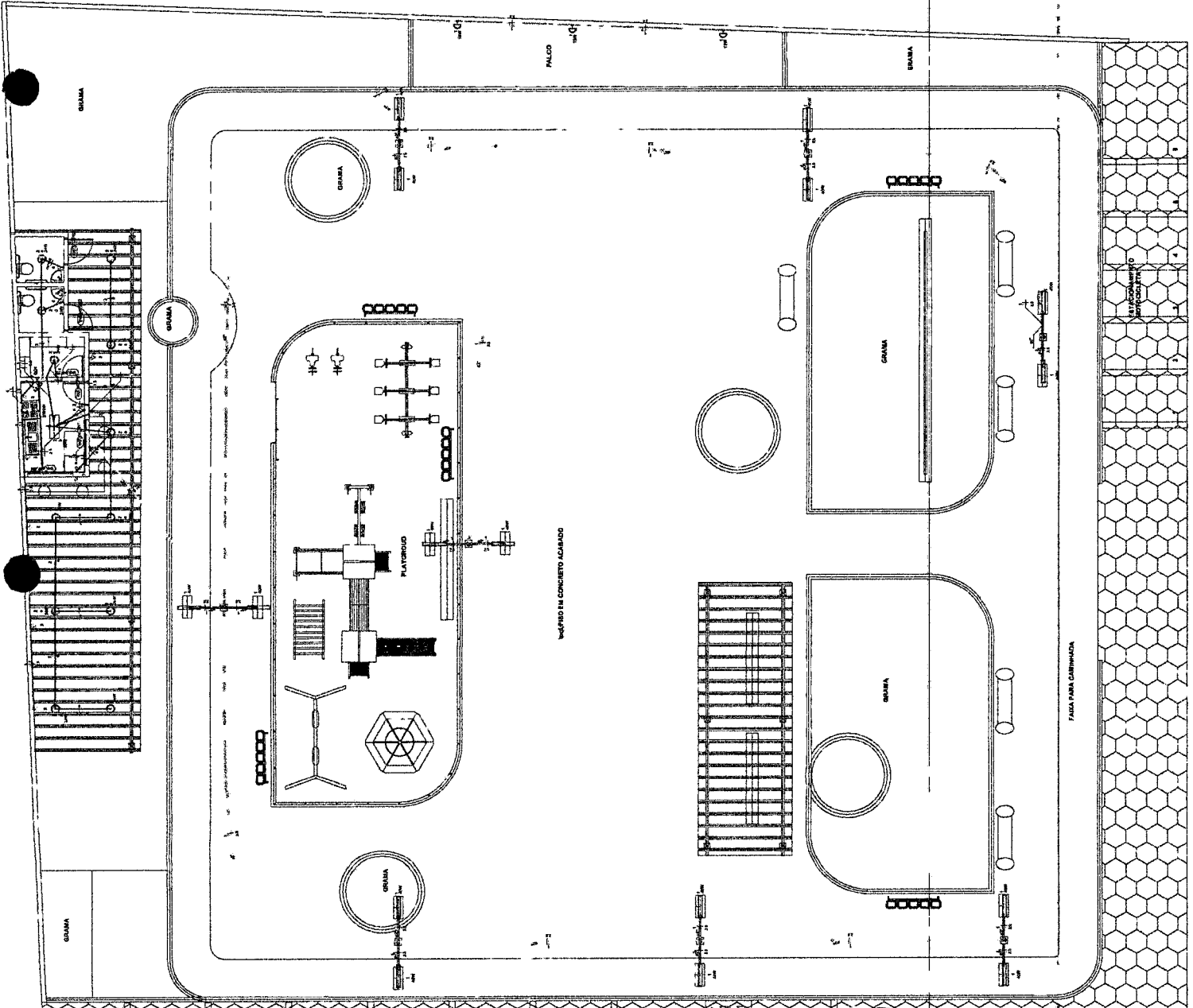

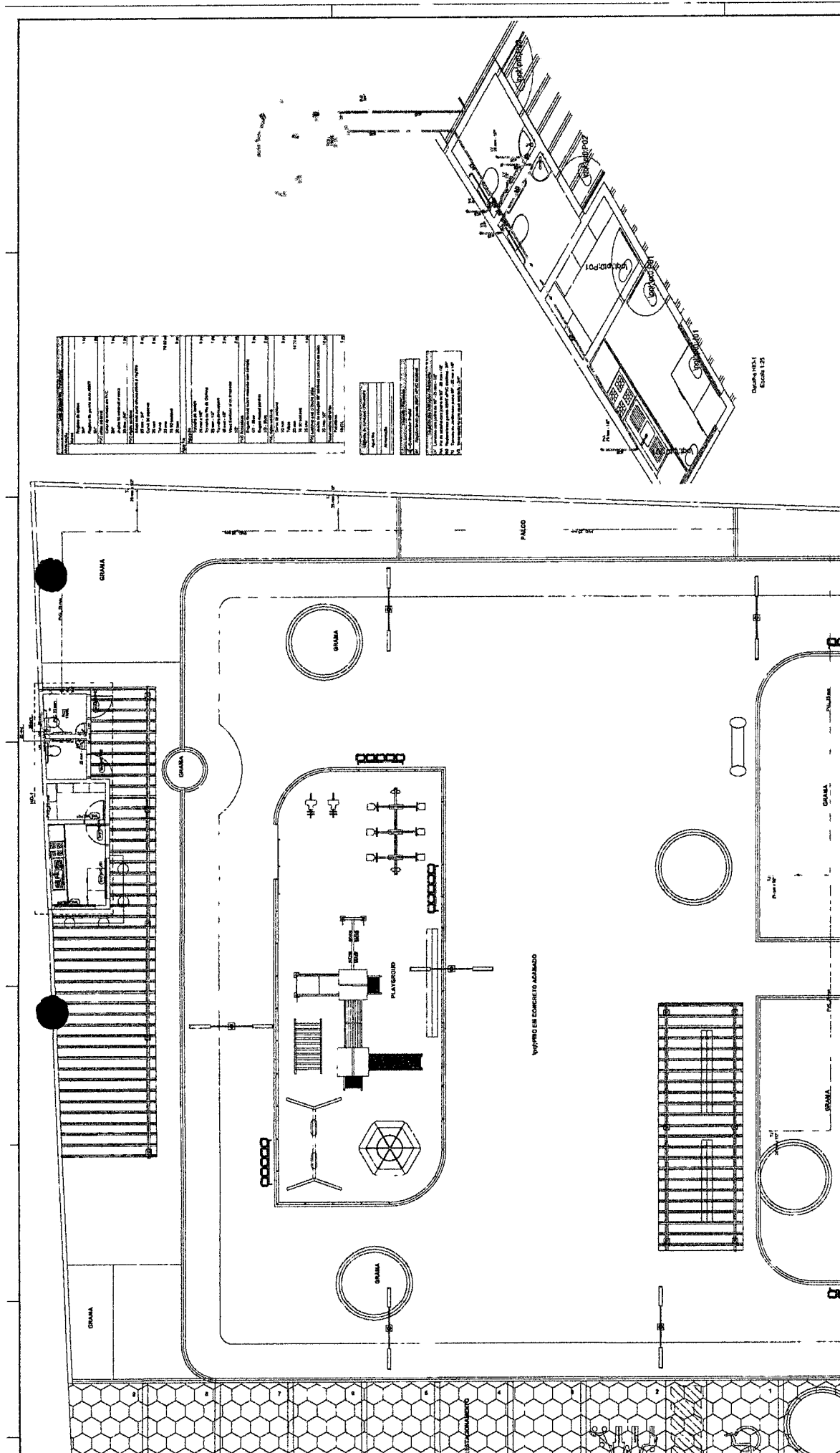

PROYECTO HIDRAULICO
 Ing. Diego R. Martínez
 (C.R.P. 16948-81)
 Inscrito en el M.I. No. 123456789
 Inscrito en el M.I. No. 987654321
 Inscrito en el M.I. No. 234567890
 Inscrito en el M.I. No. 012345678
 Inscrito en el M.I. No. 876543210
 Inscrito en el M.I. No. 654321098
 Inscrito en el M.I. No. 432109876
 Inscrito en el M.I. No. 210987654
 Inscrito en el M.I. No. 098765432
 Inscrito en el M.I. No. 876543210
 Inscrito en el M.I. No. 654321098
 Inscrito en el M.I. No. 432109876
 Inscrito en el M.I. No. 210987654
 Inscrito en el M.I. No. 098765432
 Inscrito en el M.I. No. 876543210
 Inscrito en el M.I. No. 654321098
 Inscrito en el M.I. No. 432109876
 Inscrito en el M.I. No. 210987654
 Inscrito en el M.I. No. 098765432
 Inscrito en el M.I. No. 876543210
 Inscrito en el M.I. No. 654321098
 Inscrito en el M.I. No. 432109876
 Inscrito en el M.I. No. 210987654
 Inscrito en el M.I. No. 098765432

NO.	DESCRIPCIÓN	CANTIDAD	UNIDAD	VALOR UNITARIO	TOTAL
1	Grava	100	m ³	100000	10000000
2	Grava	50	m ³	50000	5000000
3	Grava	200	m ³	200000	20000000
4	Grava	150	m ³	150000	15000000
5	Grava	80	m ³	80000	8000000
6	Grava	120	m ³	120000	12000000
7	Grava	300	m ³	300000	30000000
8	Grava	400	m ³	400000	40000000
9	Grava	600	m ³	600000	60000000
10	Grava	800	m ³	800000	80000000
11	Grava	1000	m ³	1000000	100000000
12	Grava	1200	m ³	1200000	120000000
13	Grava	1500	m ³	1500000	150000000
14	Grava	1800	m ³	1800000	180000000
15	Grava	2000	m ³	2000000	200000000
16	Grava	2500	m ³	2500000	250000000
17	Grava	3000	m ³	3000000	300000000
18	Grava	3500	m ³	3500000	350000000
19	Grava	4000	m ³	4000000	400000000
20	Grava	4500	m ³	4500000	450000000
21	Grava	5000	m ³	5000000	500000000
22	Grava	5500	m ³	5500000	550000000
23	Grava	6000	m ³	6000000	600000000
24	Grava	6500	m ³	6500000	650000000
25	Grava	7000	m ³	7000000	700000000

Detalle Vista Escala 1/25

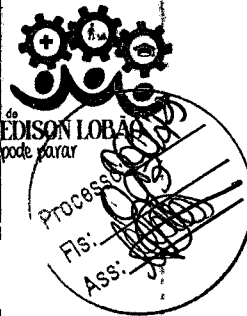

ESTADO DO MARANHÃO
PREFEITURA MUNICIPAL DE GOVERNADOR EDISON LOBÃO
SECRETARIA MUNICIPAL DE TRANSPORTE, OBRAS E SERVIÇOS URBANOS
MEMORIAL DESCRITIVO

ASSUNTO: Revitalização da praça Osório Filho
ENDEREÇO: Rua Urbano Rocha, Centro, CEP 65928000
PROPRIETÁRIO(S): Prefeitura Municipal de Governador Edison Lobão

1. INFRAESTRUTURA

Fundações

As fundações do tipo sapata isoladas, pilotis, e vigas de fundação

SUPERESTRUTURA

Pilar e vigas de amarração com laje para caixa D'ÁGUA acima do PCD masc.
Bancos em concreto com alvenaria

2. PAREDES

Alvenaria

As paredes externas e internas serão executadas em alvenaria em bloco cerâmico de 9x19x19, com a çento em argamassa com 2cm, e reboco com 3cm
Nas portas e janelas, serão executadas vergas de concreto

Revestimentos

Os revestimentos das paredes serão utilizados massa e tinta acrílica

Esquadrias

As esquadrias serão portas e janelas em alumínio

3. COBERTURA

Estrutura

Estrutura metálica em perfil tipo C de 100mm e perfil tipo c de 75 mm com uma queda

Cobertura

A cobertura será executada com telha chapa de aço zincado

4. PINTURAS

Paredes

Após secagem completa das paredes internas e externas, serão elas limpas e aplicada tinta acrílica na cor azul e branco

5. PAVIMENTAÇÕES

Contrapisos em concreto com malha pop com acabamento em granilite

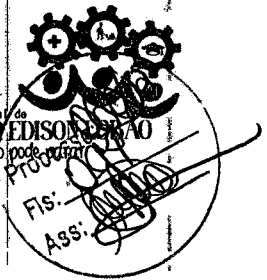

ESTADO DO MARANHÃO
PREFEITURA MUNICIPAL DE GOVERNADOR EDISON LOBÃO
SECRETARIA MUNICIPAL DE TRANSPORTE, OBRAS E SERVIÇOS URBANOS

Canteiro em placas de grama esmeralda

6. INSTALAÇÕES HIDROSSANITÁRIAS

Os tubos e conexões para água fria e esgoto, serão todos em PVC
A fossa séptica e o sumidouro será executada no local. Conforme projeto hidráulico e projeto sanitário

7. INSTALAÇÕES ELÉTRICAS

Serão utilizadas tomadas baixas TUG e tomadas baixa TUI, quadro de distribuição com capacidade de 8 disjuntores, eletroduto tipo leve 20mm e de 25mm, luminária sobrepor de lede, ponto de tomada, Poste em alumínio com braços duplos e lâmpadas em ledes

8. PLACA DA OBRA

Será fixada na entrada do empreendimento, em local bem visível, com todos os dados e informações necessárias do projeto, obedecendo modelo e dimensões 2,5m²

Governador Edison Lobão - MA, 27 de Dezembro de 2023

Proprietário
Prefeitura Municipal de Governador Edison Lobão
CNPJ:01.597.627/0001-34

Resp. Técnico
ALEXANDRE CEZAR L DA SILVA
Engenheiro Civil
CREA Nº 11106MA

PREFEITURA MUNICIPAL DE GOVERNADOR EDISON LOBAO
CNPJ: 01.597.627/0001-34

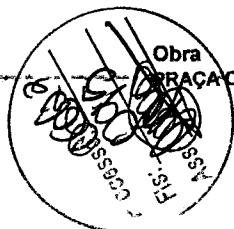

Obra
PRAÇA OSÓRIO-FILHO - GOV EDSON LOBÃO MA

Bancos
SINAPI - 41/2023 - Maranhão
SICRO3 - 07/2023 - Maranhão
ORSE - 10/2023 - Sergipe
SEINFRA - 028 - Ceará

Encargos Sociais
Desonerado: 0,00%

Cronograma Físico e Financeiro

Item	Descrição	Total Por Etapa	30 DIAS	60 DIAS	90 DIAS	120 DIAS
1	SERVIÇOS PRELIMINARES	100,00%	100,00%			
2	CONSTRUÇÃO QUIOSQUE	7.025,11	7.025,11			
3	PRAÇA	100,00%	25,00%	25,00%	25,00%	25,00%
		65.991,56	16.497,89	16.497,89	16.497,89	16.497,89
4	INSTALAÇÕES	100,00%	25,00%	25,00%	25,00%	25,00%
		190.569,19	47.642,30	47.642,30	47.642,30	47.642,30
		86.553,06	21.638,27	21.638,27	21.638,27	21.638,27
Porcentagem			28,5%	24,5%	24,5%	24,5%
Custo			92.803,56	85.778,45	85.778,45	85.778,45
Porcentagem Acumulado			26,5%	51,0%	75,5%	100,0%
Custo Acumulado			92.803,56	178.582,01	264.360,46	350.138,92

Alexandre Cezar L. da Silva

Obra
 PRAÇA OSÓRIO FILHO - GOV EDSON LOBÃO MA

Bancos
 SINAPI - 11/2023 - Maranhão
 SICROS - 07/2023 - Maranhão
 ORSE - 10/2023 - Sergipe
 SEINFRA - 028 - Ceará

B.D.I.
 26,57%

Encargos Sociais
 Desonerado: 0,00%

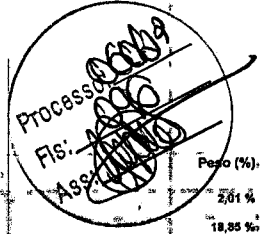

Item	Descrição	Planilha Orçamentária Resumida	Total	Peso (%)
1	SERVIÇOS PRELIMINARES		7.025,11	2,01 %
2	CONSTRUÇÃO QUIOSQUE		65.991,56	18,85 %
3	PRAÇA		190.569,19	54,43 %
4	INSTALAÇÕES		86.553,06	24,72 %
Total sem BDI				272.382,42
Total do BDI				77.776,50
Total Geral				350.138,92

Alexandre Cezar L. da Silva

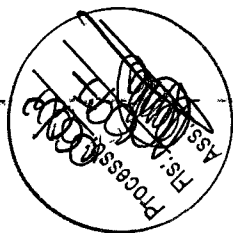

PREFEITURA MUNICIPAL DE GOVERNADOR EDISON LOBAO
CNPJ: 01.597.627/0001-34

Obra: PRAÇA OSÓRIO FILHO - GOV EDSON LOBÃO MA

Bancos:
SINAPI - 11/2023 - Maranhão
SICRO3 - 07/2023 - Maranhão
ORSE - 10/2023 - Sergipe
SEINFRA - 028 - Ceará

B.D.I.: 28,57%

Encargos Sociais Desonerado: 0,00%

Orçamento Sintético

Item	Código Banco	Descrição	Und	Quant.	Valor Unit.	Valor Unit. com BDI	Total	Peso (t)
1		SERVIÇOS PRELIMINARES					7.025,11	2,01
1.1	103689 SINAPI	FORNECIMENTO E INSTALAÇÃO DE PLACA DE OBRA COM CHAPA GALVANIZADA E ESTRUTURA DE MADEIRA. AF_03/2022_PS	m²	6	306,21	393,69	2.362,14	0,67
1.2	98524 SINAPI	LIMPEZA MANUAL DE VEGETAÇÃO EM TERRENO COM ENXADA. AF_05/2018	m²	1430,36	2,54	3,26	4.662,97	1,33
2		CONSTRUÇÃO QUIOSQUE					65.991,56	18,85
2.1		ESTRUTURA					38.545,22	11,01
2.1.1	96527 SINAPI	ESCAVAÇÃO MANUAL DE VALA PARA VIGA BALDRAME (INCLUINDO ESCAVAÇÃO PARA COLOCAÇÃO DE FÔRMAS). AF_06/2017	m³	26	104,79	134,72	3.502,72	1,00
2.1.2	96522 SINAPI	ESCAVAÇÃO MANUAL PARA BLOCO DE COROAMENTO OU SAPATA (SEM ESCAVAÇÃO PARA COLOCAÇÃO DE FÔRMAS). AF_06/2017	m³	5,4	125,25	161,03	869,56	0,25
2.1.3	96545 SINAPI	ARMAÇÃO DE BLOCO, VIGA BALDRAME OU SAPATA UTILIZANDO AÇO CA-50 DE 8 MM - MONTAGEM. AF_06/2017	KG	40	14,22	18,28	731,20	0,21
2.1.4	96543 SINAPI	ARMAÇÃO DE BLOCO, VIGA BALDRAME E SAPATA UTILIZANDO AÇO CA-60 DE 5 MM - MONTAGEM. AF_06/2017	KG	25	16,40	21,08	527,00	0,15
2.1.5	92762 SINAPI	ARMAÇÃO DE PILAR OU VIGA DE ESTRUTURA CONVENCIONAL DE CONCRETO ARMADO UTILIZANDO AÇO CA-50 DE 10,0 MM - MONTAGEM. AF_06/2022	KG	135	11,15	14,33	1.934,55	0,55
2.1.6	96543 SINAPI	ARMAÇÃO DE BLOCO, VIGA BALDRAME E SAPATA UTILIZANDO AÇO CA-60 DE 5 MM - MONTAGEM. AF_06/2017	KG	17	16,40	21,08	358,36	0,10
2.1.7	96544 SINAPI	ARMAÇÃO DE BLOCO, VIGA BALDRAME OU SAPATA UTILIZANDO AÇO CA-50 DE 6,3 MM - MONTAGEM. AF_06/2017	KG	60	15,30	19,67	1.180,20	0,34
2.1.8	92761 SINAPI	ARMAÇÃO DE PILAR OU VIGA DE ESTRUTURA CONVENCIONAL DE CONCRETO ARMADO UTILIZANDO AÇO CA-50 DE 8,0 MM - MONTAGEM. AF_06/2022	KG	40	12,39	15,92	636,80	0,18
2.1.9	92265 SINAPI	FABRICAÇÃO DE FORMA PARA VIGAS, EM CHAPA DE MADEIRA COMPENSADA RESINADA, E = 17 MM. AF_09/2020	m²	12	133,01	171,01	2.052,12	0,58
2.1.10	96252 SINAPI	FABRICAÇÃO DE FORMA PARA PILARES CIRCULARES, EM CHAPA DE MADEIRA COMPENSADA RESINADA. AF_06/2017	m²	32	276,70	355,75	11.384,00	3,22

PREFEITURA MUNICIPAL DE GOVERNADOR EDISON LOBAO
CNPJ: 01.597.627/0001-34

2.1.11	10277 SINAPI	CONCRETO ECK = 25MRA, TRAÇO 1:2:2:2,5 (EM MASSA SECA DE CIMENTO/ AREIA MÉDIA/ SEIXO ROLADO) - PREPARO MECÂNICO COM BETONEIRA 400 L. AF_05/2021	m³	2	809,81	784,03	1.568,06	0,45
2.1.12	39095 SINAPI	CONTRAPISO ACÚSTICO EM ARGAMASSA TRAÇO 1:4 (CIMENTO E AREIA), PREPARO MECÂNICO COM BETONEIRA 400L, APLICADO EM ÁREAS SECAS, ACABAMENTO NÃO REFORÇADO, ESPESSURA 7CM. AF_07/2021	m²	116	87,56	112,57	13.058,12	3,73
2.1.13	101964 SINAPI	LAJE PRÉ-MOLDADA UNIDIRECIONAL, BIAPOIADA, PARA FORRO, ENCHIMENTO EM CERÂMICA, VIGOTA CONVENCIONAL, ALTURA TOTAL DA LAJE (ENCHIMENTO+CAPA) = (8+3). AF_11/2020_PA	m²	3	192,51	247,51	742,53	0,21
2.2		PISO E ACABAMENTO QUIOSQUE					27.446,34	7,84
2.2.1	87878 SINAPI	CHAPISCO APLICADO EM ALVENARIAS E ESTRUTURAS DE CONCRETO INTERNAS, COM COLHER DE PEDREIRO. ARGAMASSA TRAÇO 1:3 COM PREPARO MANUAL. AF_10/2022	m²	216	4,27	5,48	1.183,68	0,34
2.2.2	3318 ORSE	Reboco especial de parede 2cm com argamassa traço 1:3 cimento / areia / vedacit	m²	216	34,79	44,72	9.659,52	2,76
2.2.3	87265 SINAPI	REVESTIMENTO CERÂMICO PARA PAREDES INTERNAS COM PLACAS TIPO ESMALTADA EXTRA DE DIMENSÕES 20X20 CM APLICADAS NA ALTURA INTEIRA DAS PAREDES. AF_02/2023_PE	m²	69	64,84	83,36	5.751,84	1,64
2.2.4	103328 SINAPI	ALVENARIA DE VEDAÇÃO DE BLOCOS CERÂMICOS FURADOS NA HORIZONTAL DE 9X19X19 CM (ESPESSURA 9 CM) E ARGAMASSA DE ASSENTAMENTO COM PREPARO EM BETONEIRA. AF_12/2021	m²	90	80,25	103,17	9.285,30	2,65
2.2.5	100777 SINAPI	ESTRUTURA TRÊLIÇADA DE COBERTURA, TIPO SHED, COM LIGAÇÕES PARAFUSADAS, INCLUSOS PERFIS METÁLICOS, CHAPAS METÁLICAS, MÃO DE OBRA E TRANSPORTE COM GUINDASTE - FORNECIMENTO E INSTALAÇÃO. AF_01/2020_PSA	KG	90	13,54	17,40	1.566,00	0,45
3		PRAÇA					190.569,19	54,43
3.1	3226 ORSE	Banco de concreto em alvenaria de tijolos, assento em concreto armado, sem encosto, pintado com tinta acrílica, 2 demãos	m	10	178,51	229,51	2.295,10	0,66
3.2	3224 ORSE	Banco de concreto pré-moldado com pintura, sem encosto (padrão emurb)	un	10	671,62	863,50	8.635,00	2,47
3.3	11098 ORSE	Brinquedo - Play Aventura, modelo M-205, da Lúdico Brinquedos Inteligentes ou similar - fornecimento e montagem	un	1	12.147,26	15.617,73	15.617,73	4,46
3.4	103946 SINAPI	PLANTIO DE GRAMA ESMERALDA OU SÃO CARLOS OU CURITIBANA, EM PLACAS. AF_05/2022	m²	626	21,42	27,53	17.233,78	4,92
3.5	87702 SINAPI	CONTRAPISO EM ARGAMASSA TRAÇO 1:4 (CIMENTO E AREIA), PREPARO MANUAL, APLICADO EM ÁREAS SECAS SOBRE LAJE, NÃO ADERIDO, ACABAMENTO NÃO REFORÇADO, ESPESSURA 6CM. AF_07/2021	m²	546	54,07	69,51	37.952,46	10,84

PREFEITURA MUNICIPAL DE GOVERNADOR EDISON LOBAO
CNPJ: 01.597.627/0001-34

3.6	104182 SINAPI	PISO EM GRANILITE, MARMORITE OU GRANITINA EM AMBIENTES INTERNOS, COM ESPESSURA DE 8 MM, INCLUSO MISTURA EM BETONEIRA, COLOCAÇÃO DAS JUNTAS, APLICAÇÃO DO PISO, 4 POLIMENTOS COM POLITRIZ, ESTUCAMENTO, SELADOR E CERA. AF_06/2022	m²	546	98,84	127,07	69.380,22	19,82
3.7	94992 SINAPI	EXECUÇÃO DE PASSEIO (CALÇADA) OU PISO DE CONCRETO COM CONCRETO MOLDADO IN LOCO, FEITO EM OBRA, ACABAMENTO CONVENCIONAL, ESPESSURA 8 CM, ARMADO. AF_08/2022	m²	147,77	74,64	95,96	14.180,00	4,05
3.8	103315 SINAPI	INSTALAÇÃO DE PERGOLADO DE MADEIRA, EM MAÇARANDUBA, ANGELIM OU EQUIVALENTE DA REGIÃO, FIXADO COM CONCRETO SOBRE SOLO. AF_11/2021	m²	70	280,84	361,07	25.274,90	7,22
4		INSTALAÇÕES					86.553,06	24,72
4.1		INSTALAÇÃO ELETRICA					71.224,50	20,34
4.1.1	93009 SINAPI	ELETRODUTO RIGIDO ROSCÁVEL, PVC, DN 60 MM (2"), PARA REDE ENTERRADA DE DISTRIBUIÇÃO DE ENERGIA ELÉTRICA - FORNECIMENTO E INSTALAÇÃO. AF_12/2021	M	186	25,80	33,17	6.169,62	1,76
4.1.2	91837 SINAPI	ELETRODUTO FLEXÍVEL CORRUGADO REFORÇADO, PVC, DN 32 MM (1"), PARA CIRCUITOS TERMINAIS, INSTALADO EM FORRO - FORNECIMENTO E INSTALAÇÃO. AF_03/2023	M	11	22,79	29,30	322,30	0,09
4.1.3	91835 SINAPI	ELETRODUTO FLEXÍVEL CORRUGADO REFORÇADO, PVC, DN 25 MM (3/4"), PARA CIRCUITOS TERMINAIS, INSTALADO EM FORRO - FORNECIMENTO E INSTALAÇÃO. AF_03/2023	M	114	18,17	23,36	2.663,04	0,76
4.1.4	91924 SINAPI	CABO DE COBRE FLEXÍVEL ISOLADO, 1,5 MM², ANTI-CHAMA 450/750 V, PARA CIRCUITOS TERMINAIS - FORNECIMENTO E INSTALAÇÃO. AF_03/2023	M	151	2,61	3,35	505,85	0,14
4.1.5	91926 SINAPI	CABO DE COBRE FLEXÍVEL ISOLADO, 2,5 MM², ANTI-CHAMA 450/750 V, PARA CIRCUITOS TERMINAIS - FORNECIMENTO E INSTALAÇÃO. AF_03/2023	M	602	3,79	4,87	2.931,74	0,84
4.1.6	12910 ORSE	Poste decorativo 2 pétalas, em aço galvanizado com difusor em vidro transparente temperado, com 3m/4m, inclusive lâmpada de led 50w	un	16	2.696,46	3.466,83	55.469,28	15,84
4.1.7	101875 SINAPI	QUADRO DE DISTRIBUIÇÃO DE ENERGIA EM CHAPA DE AÇO GALVANIZADO, DE EMBUTIR, COM BARRAMENTO TRIFÁSICO, PARA 12 DISJUNTORES DIN 100A - FORNECIMENTO E INSTALAÇÃO. AF_10/2020	UN	1	368,54	473,83	473,83	0,14
4.1.8	91940 SINAPI	CAIXA RETANGULAR 4" X 2" MÉDIA (1,30 M DO PISO), PVC, INSTALADA EM PAREDE - FORNECIMENTO E INSTALAÇÃO. AF_03/2023	UN	5	15,83	20,35	101,75	0,03
4.1.9	91937 SINAPI	CAIXA OCTOGONAL 3" X 3", PVC, INSTALADA EM LAJE - FORNECIMENTO E INSTALAÇÃO. AF_03/2023	UN	17	14,47	18,60	316,20	0,09
4.1.10	91992 SINAPI	TOMADA ALTA DE EMBUTIR (1 MÓDULO), 2P+T 10 A, INCLUINDO SUPORTE E PLACA - FORNECIMENTO E INSTALAÇÃO. AF_03/2023	UN	10	39,43	50,69	506,90	0,14

PREFEITURA MUNICIPAL DE GOVERNADOR EDISON LOBAO
CNPJ: 01.597.627/0001-34

4.1.1	100903	SINAPI	TOMADA-ALTA-DE-EMBUTIR(+ MÓDULO); 2P+T-20-A, INCLUINDO-SUPORTE E PLACA - FORNECIMENTO E INSTALAÇÃO. AF_03/2023	UN	1	41,57	53,44	53,44	0,02
4.1.12	100904	SINAPI	INTERRUPTOR BIPOLAR (1 MÓDULO), 10A/250V, INCLUINDO SUPORTE E PLACA - FORNECIMENTO E INSTALAÇÃO. AF_03/2023	UN	5	44,52	57,23	286,15	0,08
4.1.13	100904	SINAPI	LUMINÁRIA TIPO CALHA, DE SOBREPOR, COM 1 LÂMPADA TUBULAR FLUORESCENTE DE 20 W, COM REATOR DE PARTIDA CONVENCIONAL - FORNECIMENTO E INSTALAÇÃO. AF_02/2020	UN	12	92,33	118,70	1.424,40	0,41
4.2			HIDRAULICA					4.815,20	1,38
4.2.1	103042	SINAPI	REGISTRO DE ESFERA, PVC, ROSCÁVEL, COM BORBOLETA, 3/4" - FORNECIMENTO E INSTALAÇÃO. AF_08/2021	UN	3	25,35	32,59	97,77	0,03
4.2.2	89366	SINAPI	JOELHO 90 GRAUS COM BUCHA DE LATÃO, PVC, SOLDÁVEL, DN 25MM, X 3/4" INSTALADO EM RAMAL OU SUB-RAMAL DE ÁGUA - FORNECIMENTO E INSTALAÇÃO. AF_06/2022	UN	11	14,88	19,13	210,43	0,06
4.2.3	90373	SINAPI	JOELHO 90 GRAUS COM BUCHA DE LATÃO, PVC, SOLDÁVEL, DN 25MM, X 1/2" INSTALADO EM RAMAL OU SUB-RAMAL DE ÁGUA - FORNECIMENTO E INSTALAÇÃO. AF_06/2022	UN	1	11,59	14,90	14,90	0,00
4.2.4	89410	SINAPI	CURVA 90 GRAUS, PVC, SOLDÁVEL, DN 25MM, INSTALADO EM RAMAL DE DISTRIBUIÇÃO DE ÁGUA - FORNECIMENTO E INSTALAÇÃO. AF_06/2022	UN	17	9,36	12,03	204,51	0,06
4.2.5	89446	SINAPI	TUBO, PVC, SOLDÁVEL, DN 25MM, INSTALADO EM PRUMADA DE ÁGUA - FORNECIMENTO E INSTALAÇÃO. AF_06/2022	M	94	5,39	6,92	650,48	0,19
4.2.6	89440	SINAPI	TÊ, PVC, SOLDÁVEL, DN 25MM, INSTALADO EM RAMAL DE DISTRIBUIÇÃO DE ÁGUA - FORNECIMENTO E INSTALAÇÃO. AF_06/2022	UN	10	9,69	12,45	124,50	0,04
4.2.7	86916	SINAPI	TORNEIRA PLÁSTICA 3/4 PARA TANQUE - FORNECIMENTO E INSTALAÇÃO. AF_01/2020	UN	3	19,59	25,18	75,54	0,02
4.2.8	86932	SINAPI	VASO SANITÁRIO SIFONADO COM CAIXA ACOPLADA LOUÇA BRANCA - PADRÃO MÉDIO, INCLUSO ENGATE FLEXÍVEL EM METAL CROMADO, 1/2 X 40CM - FORNECIMENTO E INSTALAÇÃO. AF_01/2020	UN	2	573,84	737,78	1.475,56	0,42
4.2.9	102623	SINAPI	CAIXA D'ÁGUA EM POLIETILENO, 1000 LITROS (INCLUSOS TUBOS, CONEXÕES E TORNEIRA DE BÓIA) - FORNECIMENTO E INSTALAÇÃO. AF_06/2021	UN	1	848,36	1.090,73	1.090,73	0,31
4.2.10	97427	SINAPI	FLANGE EM AÇO, DN 25 MM X 1", INSTALADO EM RESERVAÇÃO DE ÁGUA DE EDIFICAÇÃO QUE POSSUA RESERVATÓRIO DE FIBRA/FIBROCIMENTO - FORNECIMENTO E INSTALAÇÃO. AF_06/2016	UN	1	44,26	56,90	56,90	0,02
4.2.11	86902	SINAPI	LAVATÓRIO LOUÇA BRANCA COM COLUNA, *44 X 35,5* CM, PADRÃO POPULAR - FORNECIMENTO E INSTALAÇÃO. AF_01/2020	UN	2	316,52	406,94	813,88	0,23
4.3			SANITARIO					10.513,36	3,00

PREFEITURA MUNICIPAL DE GOVERNADOR EDISON LOBAO
CNPJ: 01.597.627/0001-34

4.3.2	8828 SINAPI	CAIXA-SIFONADA, COM-GRELHA QUADRADA, PVC, DN-150 X 150 X 50 MM, JUNTA SOLDÁVEL, FORNECIDA E INSTALADA EM RAMAL DE DESCARGA OU EM RAMAL DE ESGOTO SANITÁRIO. AF_08/2022	JUN.	2	68,67	88,28	176,56	0,05
4.3.2	86883 SINAPI	SIFÃO DO TIPO FLEXÍVEL EM PVC 1 X 1 1/2 - FORNECIMENTO E INSTALAÇÃO. AF_01/2020	UN	3	10,42	13,39	40,17	0,01
4.3.3	4890 ORSE	Pia de cozinha com bancada em mármore sintético, dim 1.20x0.50, com 01 cuba, sifão, válvula e torneira todos de plástico, assentada.	un	1	278,03	357,46	357,46	0,10
4.3.4	102264 SINAPI	TUBO DE PVC BRANCO PARA REDE COLETORA DE ESGOTO CONDOMINIAL DE PAREDE MACIÇA, DN 100 MM, JUNTA ELÁSTICA - FORNECIMENTO E ASSENTAMENTO. AF_01/2021	M	6	16,49	21,20	127,20	0,04
4.3.5	89798 SINAPI	TUBO PVC, SERIE NORMAL, ESGOTO PREDIAL, DN 50 MM, FORNECIDO E INSTALADO EM PRUMADA DE ESGOTO SANITÁRIO OU VENTILAÇÃO. AF_08/2022	M	6	11,24	14,45	86,70	0,02
4.3.6	89711 SINAPI	TUBO PVC, SERIE NORMAL, ESGOTO PREDIAL, DN 40 MM, FORNECIDO E INSTALADO EM RAMAL DE DESCARGA OU RAMAL DE ESGOTO SANITÁRIO. AF_08/2022	M	4	17,33	22,28	89,12	0,03
4.3.7	89500 SINAPI	CURVA 45 GRAUS, PVC, SOLDÁVEL, DN 40MM, INSTALADO EM PRUMADA DE ÁGUA - FORNECIMENTO E INSTALAÇÃO. AF_06/2022	UN	1	11,30	14,52	14,52	0,00
4.3.8	89728 SINAPI	CURVA CURTA 90 GRAUS, PVC, SERIE NORMAL, ESGOTO PREDIAL, DN 40 MM, JUNTA SOLDÁVEL, FORNECIDO E INSTALADO EM RAMAL DE DESCARGA OU RAMAL DE ESGOTO SANITÁRIO. AF_08/2022	UN	2	10,60	13,62	27,24	0,01
4.3.9	104062 SINAPI	CURVA LONGA, 90 GRAUS, PVC OCRE, JUNTA ELÁSTICA, DN 100 MM, PARA COLETOR PREDIAL DE ESGOTO. AF_06/2022	UN	1	59,87	76,97	76,97	0,02
4.3.10	89833 SINAPI	TE, PVC, SERIE NORMAL, ESGOTO PREDIAL, DN 100 X 100 MM, JUNTA ELÁSTICA, FORNECIDO E INSTALADO EM PRUMADA DE ESGOTO SANITÁRIO OU VENTILAÇÃO. AF_08/2022	UN	1	39,85	51,23	51,23	0,01
4.3.11	98066 SINAPI	TANQUE SÉPTICO RETANGULAR, EM ALVENARIA COM TIJOLOS CERÂMICOS MACIÇOS, DIMENSÕES INTERNAS: 1,0 X 2,0 X H=1,4 M, VOLUME ÚTIL: 2000 L (PARA 5 CONTRIBUINTES). AF_12/2020	UN	1	4.325,99	5.561,92	5.561,92	1,59
4.3.12	98062 SINAPI	SUMIDOURO CIRCULAR, EM CONCRETO PRÉ-MOLDADO, DIÂMETRO INTERNO = 1,88 M, ALTURA INTERNA = 2,00 M, ÁREA DE INFILTRAÇÃO: 13,1 M² (PARA 5 CONTRIBUINTES). AF_12/2020_PA	UN	1	3.036,69	3.904,27	3.904,27	1,12

Total sem BDI
Total do BDI
Total Geral

272.362
77.776
350.138

PREFEITURA MUNICIPAL DE GOVERNADOR EDISON LOBAO
CNPJ: 01.597.627/0001-34

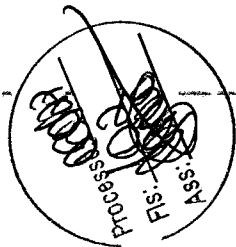

Alexandre Cezar L. da Silva



Prefeitura Municipal de
GOVERNADOR EDISON LOBÃO
O trabalho não pode parar

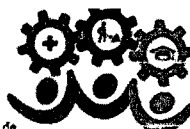

ANEXO III – Anotação de Responsabilidade Técnica do Termo de Referência

Página 1/2

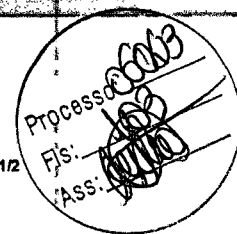

Anotação de Responsabilidade Técnica - ART
Lei nº 6.496, de 7 de dezembro de 1977

CREA-MA

ART OBRA / SERVIÇO
Nº MA20220509939

Conselho Regional de Engenharia e Agronomia do Estado do Maranhão

SUBSTITUIÇÃO à
MA20220509595

1. Responsável Técnico

ALEXANDRE CEZAR LEITE DA SILVA
Título profissional: ENGENHEIRO CIVIL

RNP: 2405622670
Registro: 11106MA

2. Dados do Contrato

Contratante: PREFEITURA MUNICIPAL DE GOVERNADOR EDISON LOBÃO
RUA URBANO ROCHA
Complemento:
Cidade: Governador Edson Lobão

Bairro: CENTRO
UF: MA

CPF/CNPJ: 01.597.627/0001-34
Nº: SN
CEP: 65928000

Contrato: Não especificado
Valor: R\$ 1.917.000,00
Ação Institucional: Outros

Celebrado em:
Tipo de contratante: Pessoa Jurídica de Direito Público

3. Dados da Obra/Serviço

ESTRADA DIVERSAS
Complemento:
Cidade: GOVERNADOR EDSON LOBÃO
Data de início: 11/03/2021
Finalidade: Infraestrutura
Proprietário: PREFEITURA MUNICIPAL DE GOVERNADOR EDISON LOBÃO

Bairro: ZONA RURAL
UF: MA

Nº: SN
CEP: 65928000
Coordenadas Geográficas: -6,651916, -47,396395

Previsão de término: 11/03/2022

Código: Não Especificado

CPF/CNPJ: 01.597.627/0001-34

4. Atividade Técnica

16 - Execução	Quantidade	Unidade
80 - Projeto > GEOTECNIA E GEOLOGIA DA ENGENHARIA > OBRAS DE TERRA > DE OBRAS DE TERRA > #3.3.1.9 - TERRAPLENAGEM	52.544,45	m³
80 - Projeto > GEOTECNIA E GEOLOGIA DA ENGENHARIA > OBRAS DE TERRA > DE OBRAS DE TERRA > #3.3.1.4 - COMPACTAÇÃO	52.544,45	m³
35 - Elaboração de orçamento > AGRONOMIA, AGRÍCOLA, FLORESTAL, PESCA E AQUICULTURA > CONSTRUÇÕES PARA FINS AGROPECUÁRIOS, AGROINDUSTRIAS, AQUÍCOLAS E FLORESTAIS > #39.27.4 - DE ESTRADAS RURAIS	36,48	km
35 - Elaboração de orçamento > AGRONOMIA, AGRÍCOLA, FLORESTAL, PESCA E AQUICULTURA > CONSTRUÇÕES PARA FINS AGROPECUÁRIOS, AGROINDUSTRIAS, AQUÍCOLAS E FLORESTAIS > #39.27.4 - DE ESTRADAS RURAIS	36,48	km

Após a conclusão das atividades técnicas o profissional deve proceder a baixa desta ART

5. Observações

RT DE PROJETO E ORÇAMENTO PAVIMENTAÇÃO DE ESTRADAS VICINAIS NO MUNICÍPIO DE GOVERNADOR EDSON LOBÃO - MA - CONTRATO REPASSE 923632/MDR/CAIXA

6. Declarações

- Cláusula Compromissória: Qualquer conflito ou litígio originado do presente contrato, bem como sua interpretação ou execução, será resolvido por arbitragem, de acordo com a Lei no. 9.307, de 23 de setembro de 1996, por meio do Centro de Mediação e Arbitragem - CMA vinculado ao Crea-MA, nos termos do respectivo regulamento de arbitragem que, expressamente, as partes declaram concordar.

- Declaro que estou cumprindo as regras de acessibilidade previstas nas normas técnicas da ABNT, na legislação específica e no decreto n. 5296/2004

7. Entidade de Classe

SEM INDICAÇÃO DE ENTIDADE DE CLASSE

ALEXANDRE CEZAR LEITE DA SILVA-09664263710
Aprovado em forma digital por ALEXANDRE CEZAR LEITE DA SILVA 09664263710
Data: 2022.03.14 08:31:43 -0700

8. Assinaturas

Declaro serem verdadeiras as informações acima

ALEXANDRE CEZAR LEITE DA SILVA - CPF: 096.642.637-10

Geraldo Evandro Braga de Sousa
Data: 2022.03.14 14:38:29 -0300

Local de data

PREFEITURA MUNICIPAL DE GOVERNADOR EDISON LOBÃO - CNPJ:
01.597.627/0001-34

9. Informações

* A ART é válida somente quando quitada, mediante apresentação do comprovante do pagamento ou conferência no site do Crea.

10. Valor

A autenticidade desta ART pode ser verificada em: <https://crea-ma.sitac.com.br/publico/>, com a chave 8DW15
Impresso em: 16/03/2022 às 08:30:04 por: ip. 179.240.160.22



www.crea.org.br
Tel (98) 2106-8300

faleconosco@crea.org.br
Fax: (98) 2106-8300





Anotação de Responsabilidade Técnica - ART
Lei nº 6.496, de 7 de dezembro de 1977

CREA-MA

ART OBRA / SERVIÇO
Nº MA20220509939

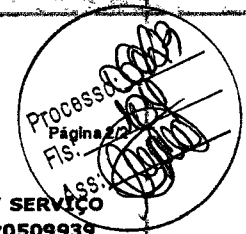

Conselho Regional de Engenharia e Agronomia do Estado do Maranhão

SUBSTITUIÇÃO à
MA20220509595

Esta ART é isenta de taxa

Registrada em: 14/03/2022

A autenticidade desta ART pode ser verificada em: <https://crea-ma.stac.com.br/publico/>, com a chave: 8DW15
Impresso em: 16/03/2022 às 08:30:04 por: ip: 179.240.160.22

www.crema.org.br
Tel: (98) 2106-8300

faleconosco@crema.org.br
Fax: (98) 2106-8300



ANEXO II
MINUTA DE CONTRATO

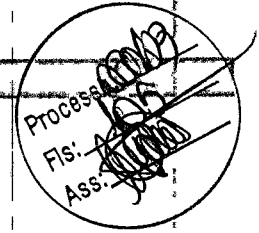

CONTRATO Nº XXX/2023
PROCESSO ADMINISTRATIVO Nº XXX/2023
PREGÃO ELETRÔNICO Nº XXX/2023

TERMO DE CONTRATO DE PRESTAÇÃO DE SERVIÇO DE ENGENHARIA, QUE ENTRE SI CELEBRAM O MUNICÍPIO DE GOVERNADOR EDISON LOBÃO/MA E A EMPRESA XXX.

O MUNICÍPIO DE GOVERNADOR EDISON LOBÃO, inscrita no CNPJ nº 01.597.627/0001-34, com sede na Rua Imperatriz II, nº 800, Centro, Governador Edison Lobão/MA, através da Secretaria Municipal de Fazenda, doravante denominada CONTRATANTE, neste ato representada pelo Senhor Secretário Municipal de Finanças, FABRÍCIO DOS SANTOS SILVA, RG nº XXXXXXXXXXXX E CPF nº XXXXXXXXXXXX e a empresa XXXXXXXXXXXX, inscrita no CNPJ sob o nº XXXXXXXXXXXX, com sede na XXXXXXXXXXXX, doravante denominada CONTRATADA, neste ato representada por seu representante legal, XXXXXXXXXXXX, RG nº XXXXXXXXXXXX CPF nº XXXXXXXXXXXX, têm, entre si, ajustado o presente CONTRATO, decorrente do PREGÃO ELETRÔNICO Nº 00/2023, formalizado nos autos do PROCESSO ADMINISTRATIVO Nº 00/2023, nos termos da Lei nº 10.520, de 17 de julho de 2002, regulamentado pelo Decreto Municipal nº 042/2021, do Decreto nº 10.024, de 20 de setembro de 2019, regulamentado pelo Decreto Municipal nº 042/2021, das Instruções Normativas SEGES/MP nº 05, de 26 de maio de 2017 e nº 03, de 26 de abril de 2018 e da Instrução Normativa SLTI/MP nº 01, de 19 de janeiro de 2010, da Lei Complementar nº 123, de 14 de dezembro de 2006, da Lei nº 11.488, de 15 de junho de 2007, do Decreto nº 8.538, de 06 de outubro de 2015, aplicando-se, subsidiariamente, a Lei nº 8.666, de 21 de junho de 1993 e as exigências e de outras normas aplicáveis ao objeto deste contrato.

1. CLAUSULA PRIMEIRA – DO OBJETO

1.1. Contratação de empresa especializada em serviços de engenharia para revitalização e reforma da Praça Osório Filho, no município de Governador Edison Lobão - MA conforme as especificações e condições contidas neste CONTRATO e Termo de Referência e proposta vencedora.

1.2. Este Termo de Contrato vincula-se ao Edital do Pregão e seus anexos, identificado no preâmbulo acima, e à proposta vencedora, independentemente de transcrição.

2. CLAUSULA SEGUNDA – DA VIGÊNCIA

2.1. O prazo de vigência do presente Contrato será de **06 (seis) meses, a partir de sua assinatura**, com eficácia a partir de sua publicação no DOM, desde que as despesas referentes à contratação sejam integralmente empenhadas até **30 de dezembro**, para fins de inscrição em restos a pagar, conforme orientação normativa **AGU 39, de 13 de dezembro de 2011**.

2.1.1. A vigência poderá ultrapassar o exercício financeiro, desde que as despesas referentes à contratação sejam integralmente empenhadas até 31 de dezembro, para fins de inscrição em restos a pagar, conforme Orientação Normativa AGU nº 39, de 13/12/2011.

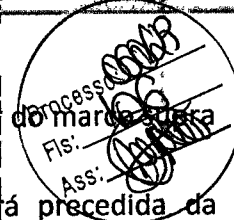

2.2. prazo de execução deste contrato é de 06 (seis) meses contados a partir do mês de março de 2023 para o referido.

2.3. A prorrogação dos prazos de execução e vigência do contrato será precedida da correspondente adequação do cronograma físico-financeiro, bem como de justificativa e autorização da autoridade competente para a celebração do ajuste, devendo ser formalizada nos autos do processo administrativo.

3. CLÁUSULA TERCEIRA – DO PREÇO

3.1. O valor total da contratação é de R\$..... (.....)

3.2. No valor acima estão incluídas todas as despesas ordinárias diretas e indiretas decorrentes da execução do objeto, inclusive tributos e/ou impostos, encargos sociais, trabalhistas, previdenciários, fiscais e comerciais incidentes, bem como taxas de licenciamento, administração, frete, seguro e outros necessários ao cumprimento integral do objeto da contratação

4. CLÁUSULA QUARTA – DOS RECURSOS ORÇAMENTÁRIOS

4.1. As despesas decorrentes desta contratação estão programadas em dotação orçamentária própria, prevista no orçamento do Município, para o exercício de 2023, na classificação abaixo:

EXERCÍCIO	2023	
PODER	Poder Executivo	01
ÓRGÃO		
UNIDADE ORÇAMENTÁRIA/ATIVIDADE		
NATUREZA DA DESPESA		
FONTE DE RECURSOS		

4.2. No(s) exercício(s) seguinte(s), correrão à conta dos recursos próprios para atender às despesas da mesma natureza, cuja alocação será feita no início de cada exercício financeiro.

5. CLÁUSULA QUINTA – DO PAGAMENTO

5.1. O pagamento será feito pela CONTRATANTE a CONTRATADA por meio de emissão de ordem bancária, até o 30 (trinta) dias após apresentação de Nota Fiscal, devidamente atestada pelo Fiscal de Contrato, acompanhada da respectiva Ordem de serviço ou outro instrumento equivalente e das certidões de regularidade fiscal: Prova de regularidade com a Fazenda Federal, mediante apresentação da Certidão Conjunta Negativa de Débitos Relativos a Tributos Federais e à Dívida Ativa da União e Previdenciária, conforme Portaria PGFN/RFB nº 1751, de 02 de outubro de 2014; Prova de regularidade com a Fazenda Estadual do domicílio ou sede da licitante, mediante apresentação da Certidão Negativa de Débitos Fiscais e Certidão Negativa de Inscrição na Dívida Ativa do Estado; Prova de Regularidade perante a



Fazenda Municipal, do domicílio ou sede da licitante, mediante apresentação da **Certidão Negativa de Débitos Fiscais e Certidão Negativa de Inscrição na Dívida Ativa do Município**, Prova de Regularidade relativa ao Fundo de Garantia por Tempo de Serviço, demonstrando situação regular mediante apresentação do **Certificado de Regularidade do FGTS – CRF** e Prova de inexistência de débitos inadimplidos perante a Justiça do Trabalho, mediante apresentação da **Certidão Negativa de Débitos Trabalhistas (CNDT)**, diretamente na conta que a CONTRATADA apresentar em sua proposta ou no momento da assinatura do contrato.

5.2. As Notas Fiscais deverão ser emitidas em moeda corrente do país.

6. Certidão Negativa da CAEMA, caso a empresa seja do Estado do Maranhão;

6.1. O **Órgão Contratante**, observados os princípios do contraditório e da ampla defesa, poderá deduzir, cautelar ou definitivamente, do montante a pagar à **CONTRATADA**, os valores correspondentes a multas, ressarcimentos ou indenizações devidas por ela.

6.2. O pagamento será efetuado pela **CONTRATANTE**, diretamente na Conta Corrente da **CONTRATADA**, no **Banco XXXX, Agência XXXXXXX, Conta Corrente XXXXX**.

6.3. A Administração, observados os princípios do contraditório e da ampla defesa, poderá deduzir, cautelar ou definitivamente, do montante a pagar à **CONTRATADA**, os valores correspondentes a multas, ressarcimentos ou indenizações devidas por ela.

6.4. Nenhum pagamento será efetuado à **CONTRATADA** enquanto pendente de liquidação qualquer obrigação financeira que lhe for imposta, em virtude de penalidade ou inadimplência, pelo descumprimento deste contrato, sem que isso gere direito ao reajustamento do preço ou à atualização monetária.

6.5. As obrigações da **CONTRATANTE** e da **CONTRATADA** são aquelas previstas no Termo de Referência.

7. CLÁUSULA SEXTA – REAJUSTAMENTO DE PREÇOS EM SENTIDO AMPLO

6.1. As regras acerca do reajustamento de preços em sentido amplo do valor contratual (reajuste em sentido estrito e/ou repactuação) são as estabelecidas no Termo de Referência, anexo a este Contrato.

7. CLÁUSULA SÉTIMA – GARANTIA

7.1. Não haverá exigência de garantia de execução para a presente contratação.

8. CLÁUSULA OITAVA – MODELO DE EXECUÇÃO DOS SERVIÇOS E FISCALIZAÇÃO

8.1. O modelo de execução dos serviços a serem executados pela **CONTRATADA**, os materiais que serão empregados, a disciplina do recebimento do objeto e a fiscalização pela **CONTRATANTE** são aqueles previstos no Termo de Referência, anexo do Edital, as obrigações da **CONTRATANTE** e da **CONTRATADA** são aquelas previstas no Termo de Referência, anexo do Edital.

9. CLÁUSULA NONA - OBRIGACOES DA CONTRATANTE E DA CONTRATADA



9.1. As obrigações da CONTRATANTE e da CONTRATADA são aquelas previstas no Termo de Referência, anexo do Edital.

Processo: 003/2020

Fis: 003/2020

Ass: [Assinatura]

10. CLÁUSULA DÉCIMA – DA SUBCONTRATAÇÃO

10.1. Não será admitida a subcontratação do objeto licitatório.

11. CLÁUSULA DÉCIMA PRIMEIRA – DAS SANÇÕES ADMINISTRATIVAS

11.1. As sanções relacionadas à execução do contrato são aquelas previstas no Termo de Referência, anexo do Edital.

12. CLÁUSULA DÉCIMA SEGUNDA – DA RESCISÃO

12.1. O presente Termo de Contrato poderá ser rescindido:

12.1.1. por ato unilateral e escrito da Administração, nas situações previstas nos incisos I a XII e XVII do art. 78 da Lei nº 8.666, de 1993, e com as consequências indicadas no art. 80 da mesma Lei, sem prejuízo da aplicação das sanções previstas no Termo de Referência, anexo ao Edital;

12.1.2. amigavelmente, nos termos do art. 79, inciso II, da Lei nº 8.666, de 1993.

12.2. Os casos de rescisão contratual serão formalmente motivados, assegurando-se à CONTRATADA o direito à prévia e ampla defesa;

12.3. A CONTRATADA reconhece os direitos da CONTRATANTE em caso de rescisão administrativa prevista no art. 77 da Lei nº 8.666, de 1993;

12.4. O termo de rescisão, sempre que possível, será precedido:

12.4.1. Balanço dos eventos contratuais já cumpridos ou parcialmente cumpridos;

12.4.2. Relação dos pagamentos já efetuados e ainda devidos;

12.4.3. Indenizações e multas.

13. CLÁUSULA DÉCIMA TERCEIRA – DAS VEDAÇÕES E PERMISSÕES

13.1. É vedado à CONTRATADA interromper a execução dos serviços sob alegação de inadimplemento por parte da CONTRATANTE, salvo nos casos previstos em lei.

13.2. É permitido à CONTRATADA caucionar ou utilizar este Termo de Contrato para qualquer operação financeira, nos termos e de acordo com os procedimentos previstos na Instrução Normativa SEGES/ME nº 53, de 8 de Julho de 2020.

13.2.1. A cessão de crédito, a ser feita mediante celebração de termo aditivo, dependerá de comprovação da regularidade fiscal e trabalhista da cessionária, bem como da certificação de que a cessionária não se encontra impedida de licitar e contratar com o Poder Público, conforme a legislação em vigor, nos termos do Parecer JL-01, de 18 de maio de 2020.

13.2.2. A crédito a ser pago à cessionária é exatamente aquele que seria destinado à cedente (contratada) pela execução do objeto contratual, com o desconto de eventuais multas, glosas e prejuízos causados à Administração, sem prejuízo da utilização de institutos tais como os da



Prefeitura Municipal de
GOVERNADOR EDISON LOBÃO
O trabalho não pode parar

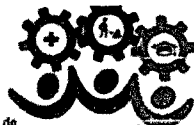

conta vinculada e do pagamento direto previstos na IN SEGES/ME nº 5, de 2017, aplicáveis.

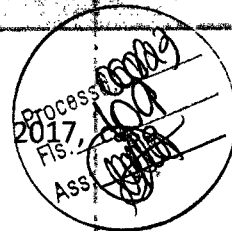

14. CLÁUSULA DÉCIMA QUARTA – DO REGIME DE EXECUÇÃO E DAS ALTERAÇÕES

14.1. Eventuais alterações contratuais reger-se-ão pela disciplina do art. 65 da Lei nº 8.666, de 1993, bem como do ANEXO X da IN SEGES/MP nº 05, de 2017.

14.2. A diferença percentual entre o valor global do contrato e o preço global de referência não poderá ser reduzida em favor do contratado em decorrência de aditamentos que modifiquem a planilha orçamentária.

14.3. Na hipótese de celebração de aditivos contratuais para a inclusão de novos serviços, o preço desses serviços será calculado considerando o custo de referência e a taxa de BDI de referência especificada no orçamento-base da licitação, subtraindo desse preço de referência a diferença percentual entre o valor do orçamento-base e o valor global do contrato obtido na licitação, com vistas a garantir o equilíbrio econômico-financeiro do contrato e a manutenção do percentual de desconto ofertado pelo contratado, em atendimento ao art. 37, inciso XXI, da Constituição Federal e aos arts. 14 e 15 do Decreto nº 7.983/2013.

14.4. Para o objeto ou para a parte do objeto contratual sujeita ao regime de empreitada por preço global ou empreitada integral, a assinatura do presente Contrato implica a concordância da Contratada com a adequação de todos os projetos anexos ao instrumento convocatório a que se vincula este ajuste, e a aquiescência de que eventuais alegações de falhas ou omissões em qualquer das peças, orçamentos, plantas, especificações, memoriais e estudos técnicos preliminares dos projetos não poderão ultrapassar, no seu conjunto, a dez por cento do valor total do futuro contrato, nos termos do art. 13, III, do Decreto nº 7.983/2013.

15. CLÁUSULA DÉCIMA QUINTA – DOS CASOS OMISSOS

15.1. Os casos omissos serão decididos pela CONTRATANTE, segundo as disposições contidas na Lei nº 8.666, de 1993, na Lei nº 10.520, de 2002 e demais normas federais aplicáveis e, subsidiariamente, segundo as disposições contidas na Lei nº 8.078, de 1990 – Código de Defesa do Consumidor – e normas e princípios gerais dos contratos.

16. CLÁUSULA DÉCIMA SEXTA – PUBLICAÇÃO

16.1. Incumbirá à CONTRATANTE providenciar a publicação deste instrumento, por extrato, no Diário Oficial da Município, no prazo previsto na Lei nº 8.666, de 1993.

17. CLÁUSULA DÉCIMA SÉTIMA – FORO

17.1. Fica eleito o foro da Justiça Estadual da Comarca de IMPERATRIZ/MA, com renúncia expressa de qualquer outro, por mais privilegiado que seja, para dirimir quaisquer dúvidas oriundas do presente instrumento.

E assim, por estarem de acordo, ajustadas e contratadas, após lido e achado conforme, as partes a seguir firmam o presente Contrato, em 03 (três) vias de igual teor e forma, para um

só efeito, perante 02 (duas) testemunhas que também os subscrevem.
Governador Edison Lobão/MA (MA), XX de XXXX de 2022.

XXXXXXXXXXXXXXXXXX
SECRETÁRIO(A) MUNICIPAL
CONTRATANTE

XXXXXXXXXX
REPRESENTANTE LEGAL DA EMPRESA
CONTRATADA

TESTEMUNHAS:

Nome: _____
CPF: _____

TESTEMUNHAS:

Nome: _____
CPF: _____

ANEXO III
MODELO PROPOSTA DE PREÇO

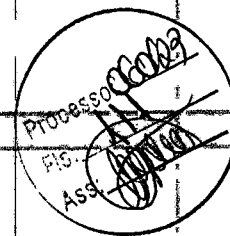

AO PREGOEIRO DA PREFEITURA DE GOVERNADOR EDISON LOBÃO – MA
PREGÃO ELETRÔNICO Nº XXX/XXXX

OBJETO: Contratação de empresa especializada em serviços de engenharia para revitalização e reforma da Praça Osório Filho, no município de Governador Edison Lobão - MA

ITEM	DESCRIÇÃO	QTD	VALOR SEM BDI	TOTAL DO BDI	TOTAL GERAL
1	Contratação de Empresa Especializada em Serviços de Engenharia para realizar a Pavimentação de Estradas Vicinais na Zona Rural do Município de Governador Edison Lobão – MA	UND	R\$ XXX	R\$ XXX	R\$ XXX

Proponente:	
CNPJ:	
Endereço:	
Bairro:	CEP:
Cidade:	Estado:
E-mail:	
Telefone:	

Tendo examinado o PREGÃO ELETRÔNICO supracitado, vem apresentar a proposta para execução dos serviços nele referidos, no valor de R\$ (...)

Outrossim, declara que:

1. Esta proposta compreende todas as despesas com mão-de-obra (inclusive leis sociais), materiais, ferramentas, transportes, equipamentos, seguros, impostos e demais encargos necessários à perfeita execução dos serviços contratados;
2. concordamos em manter a validade desta proposta por um período de 60 (sessenta) dias, contado da data final prevista para sua entrega;
3. que os serviços serão executados no prazo de 06 (seis) meses, a contar da emissão da ordem de serviço;
4. Até que o contrato seja assinado, esta proposta constituirá um compromisso de nossa parte, observadas as condições do EDITAL e todos os seus anexos.

Governador Edison Lobão - MA, em _____ de _____ de _____.

(assinatura do licitante)
(nome por extenso)



ESTADO DO MARANHÃO
PREFEITURA MUNICIPAL DE GOVERNADOR EDISON LOBÃO
COMISSÃO PERMANENTE DE LICITAÇÃO
CNPJ 01.597.627.001-34

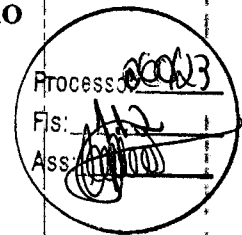

À Procuradoria Geral
Prefeitura Municipal de Governador Edison Lobão/MA.

Senhor Procurador,

Estamos encaminhando em anexo os autos do Processo administrativo nº 060/2023, para exame e aprovação, das Minutas do Edital e Contrato tendo como objeto a **Contratação de empresa especializada em serviços de engenharia para revitalização e reforma da Praça Osório Filho, no município de Governador Edison Lobão – MA**, de acordo com o previsto na Lei nº 10.520/2002, Lei Complementar nº 123/2006 alterada pela Lei Complementar nº 147/2014 e o que couber a Lei nº 8.666/93 e suas demais legislações pertinentes.

Sendo o que dispomos para o momento reiteramos nossos mais sinceros votos de estima e consideração.

Governador Edison Lobão/MA, 30 de dezembro de 2023;

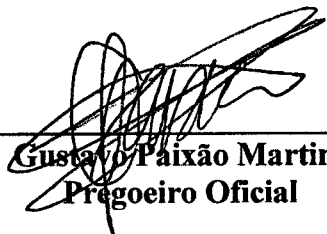

Gustavo Paixão Martins
Pregoeiro Oficial



ESTADO DO MARANHÃO
PREFEITURA MUNICIPAL DE GOVERNADOR EDISON LOBÃO
PROCURADORIA GERAL DO MUNICÍPIO
PROCURADORIA ADMINISTRATIVA

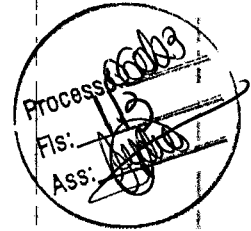

PARECER JURÍDICO INICIAL

PROCESSO ADMINISTRATIVO: Nº 060/2023

INTERESSADO: Comissão Permanente de Licitação – CPL/GOVEL

ASSUNTO: Parecer Jurídico Inicial – Licitação

EMENTA: PARECER JURÍDICO INICIAL. ANÁLISE JURÍDICA DA MINUTA DE EDITAL E ANEXOS DE TIPO MENOR PREÇO POR ITEM, CUJO OBJETO É O REGISTRO DE PREÇOS PARA EVENTUAL CONTRATAÇÃO DE EMPRESA ESPECIALIZADA EM ENGENHARIA PARA REVITALIZAÇÃO E REFORMA DA PRAÇA OSÓRIO FILHO, PARA O MUNICÍPIO DE GOVERNADOR EDISON LOBÃO.

1 – RELATÓRIO

Vem a esta Procuradoria, por meio do ofício retro, aos cuidados do Subprocurador-Chefe signatário, solicitação de parecer jurídico inicial para análise da minuta de edital e anexos do processo de licitação, que tem por objeto a contratação de empresa especializada em engenharia para revitalização e reforma da praça Osório Filho, para atender as demandas da Administração Pública do Município de Governador Edison Lobão.

Instruídos os autos com documentos de praxe, vieram a esta Procuradoria Especializada para emissão de parecer. Sendo estes os termos do presente relatório, faz-se oportuna a manifestação acerca da regularidade do procedimento realizado.

É o breve relatório

2 – CONSIDERAÇÕES GERAIS

Registre-se, de início, que a presente apreciação se refere, exclusivamente, à análise com base no que consta nos autos do processo administrativo, não cabendo a este consultivo fazer ponderações relativas aos atos anteriormente praticados.

Impende destacar, ademais, que se trata de pronunciamento restrito às questões eminentemente jurídicas, portanto, estão excluídos da análise os aspectos de natureza técnica, econômica, financeira e administrativa, bem como os aspectos referentes à conveniência e à oportunidade da prática dos atos administrativos, que são de responsabilidade das demais unidades administrativas desta Municipalidade.



ESTADO DO MARANHÃO
PREFEITURA MUNICIPAL DE GOVERNADOR EDISON LOBÃO
PROCURADORIA GERAL DO MUNICÍPIO
PROCURADORIA ADMINISTRATIVA

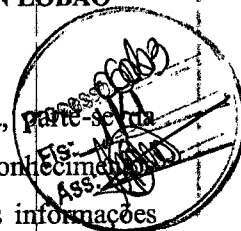

Em relação aos aspectos de natureza técnica alheios à seara jurídica, premissa de que os órgãos e servidores competentes para a sua apreciação detêm os conhecimentos específicos necessários e os analisaram adequadamente, verificando a exatidão das informações constantes dos autos e atuando em conformidade com suas atribuições.

Ressalte-se, por fim, que as manifestações desta Procuradoria possuem natureza opinativa.

3 – FUNDAMENTAÇÃO

Nossa Carta Magna de 1988, em seu art. 37, XXI, tornou o processo licitatório *conditio sine qua non* para os contratos, que tenham como parte a Administração Pública, relativos à obras, serviços, compras e alienações ressalvados os casos especificados na legislação, como se pode observar, in verbis:

Art. 37. A administração pública direta e indireta de qualquer dos Poderes da União, dos Estados, do Distrito Federal e dos Municípios obedecerá aos princípios de legalidade, impessoalidade, moralidade, publicidade e eficiência e, também, ao seguinte:

(...)

XXI - ressalvados os casos especificados na legislação, as obras, serviços, compras e alienações serão contratados mediante processo de licitação pública que assegure igualdade de condições a todos os concorrentes, com cláusulas que estabeleçam obrigações de pagamento, mantidas as condições efetivas da proposta, nos termos da lei, o qual somente permitirá as exigências de qualificação técnica e econômica indispensáveis à garantia do cumprimento das obrigações.

Deste modo, percebe-se que licitar é regra, considerando-se ser este o procedimento administrativo pelo qual o ente público procede uma seleção, de forma imparcial, entre interessados, avaliando através de requisitos objetivos, aquele que melhor atende a sua pretensão, considerando os Princípios Constitucionais da impessoalidade, moralidade, eficiência, legalidade, economicidade e, até onde é possível valorar objetivamente, o aspecto técnico.

A Lei de Licitações e Contratos (Lei nº. 8.666/93) descreve em seu art. 22, as principais modalidades de licitação originalmente existentes, dando a cada uma delas particularidades, características e requisitos bem definidos, vejamos.



ESTADO DO MARANHÃO
PREFEITURA MUNICIPAL DE GOVERNADOR EDISON LOBÃO
PROCURADORIA GERAL DO MUNICÍPIO
PROCURADORIA ADMINISTRATIVA

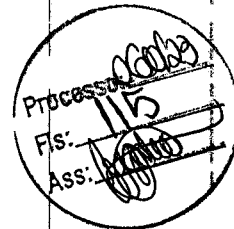

Art. 22. São modalidades de licitação:

- I - concorrência;*
- II - tomada de preços;*
- III - convite;*
- IV - concurso;*
- V - leilão.*

De forma semelhante, a Lei nº. 10.520/02 instituiu, no âmbito da União, Estados, Distrito Federal e Municípios a modalidade de Licitação denominada Pregão, para aquisição de bens e serviços comuns, sendo regulada, subsidiariamente, pela Lei nº. 8.666/1993.

Nesse sentido, a Lei nº. 10.520/02 estabelece em seu art. 1º que “para aquisição de bens e serviços comuns, poderá ser adotada a licitação na modalidade de pregão, que será regida por esta Lei”.

É de se observar que a referida modalidade licitatória é utilizada para a aquisição de “bens e serviços comuns”, enquadrados no conceito a que se refere o parágrafo único do art. 1º, da Lei nº. 10.520/2002.

Art. 1º Para aquisição de bens e serviços comuns, poderá ser adotada a licitação na modalidade de pregão, que será regida por esta Lei.

Parágrafo único. Consideram-se bens e serviços comuns, para os fins e efeitos deste artigo, aqueles cujos padrões de desempenho e qualidade possam ser objetivamente definidos pelo edital, por meio de especificações usuais no mercado.

Nesse sentido, observando-se os documentos acostados aos autos do processo licitatório em epígrafe, justifica-se a utilização do Pregão Eletrônico, para o referido procedimento, considerando a estimativa da despesa e a natureza do objeto a ser contratado, sendo certo que, não obstante o caráter facultativo do pregão, o mesmo se mostra aconselhável em função das vantagens que esse sistema vem trazendo para o Setor Público, com a redução dos preços praticados, a simplificação dos procedimentos e a maior celeridade do certame, ratificando-se a justificativa apresentada pela Comissão Permanente de Licitação.

Francisco P. da S. Júnior



ESTADO DO MARANHÃO
PREFEITURA MUNICIPAL DE GOVERNADOR EDISON LOBÃO
PROCURADORIA GERAL DO MUNICÍPIO
PROCURADORIA ADMINISTRATIVA

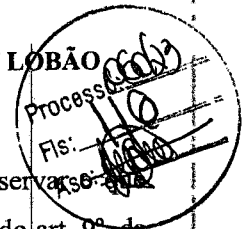

No tocante à análise preliminar do procedimento licitatório, é de se observar que dispõe o art. 38, § único, da Lei nº. 8.666/93, aplicado de forma subsidiária por força do art. 9º, da Lei nº. 10.520/02, in verbis

Art. 9º Aplicam-se subsidiariamente, para a modalidade de pregão, as normas da Lei nº 8.666, de 21 de junho de 1993.

(...)

Art. 38. O procedimento da licitação será iniciado com a abertura de processo administrativo, devidamente autuado, protocolado e numerado, contendo a autorização respectiva, a indicação sucinta de seu objeto e do recurso próprio para a despesa, e ao qual serão juntados oportunamente:

(...)

Parágrafo único. As minutas de editais de licitação, bem como as dos contratos, acordos, convênios ou ajustes devem ser previamente examinadas e aprovadas por assessoria jurídica da Administração.

Analisando os autos, verifica-se que a Minuta do Edital seguiu todas as cautelas recomendadas pela Lei nº. 8.666/93, que em seu art. 40 elenca os pressupostos que deverão constar do Edital de Licitação, possuindo indicação de número de ordem em série anual, órgão da Administração Pública interessado, modalidade de licitação e regime de execução.

Percebe-se ainda que há o indicativo expresso da regência do certame, nos termos da Lei de Licitações, com o designativo do local, dia e hora para o recebimento dos envelopes de documentação e proposta, entre outros requisitos previstos na legislação vigente.

Com base no exposto, passo a opinar.

4. DA CONCLUSÃO

Trata-se de parecer opinativo, ou seja, tem caráter técnico-opinativo, que não impede a tramitação e até mesmo a consequente aprovação. Neste sentido é o entendimento do Supremo Tribunal Federal, que de forma específica, já expôs a sua posição sobre o assunto, vejamos:

“O parecer emitido por procurador ou advogado do órgão de administração pública, não é ato administrativo. Nada mais é do que a opinião emitida pelo operador do direito, opinião técnico-jurídica que orientará o administrador na tomada da decisão, na prática do ato administrativo, que se constitui na execução ex officio da lei. Na oportunidade do julgamento porquanto envolvido na espécie

1 P de A...



ESTADO DO MARANHÃO
PREFEITURA MUNICIPAL DE GOVERNADOR EDISON LOBÃO
PROCURADORIA GERAL DO MUNICÍPIO
PROCURADORIA ADMINISTRATIVA

PROCESSO Nº 00003
Fis. 115
ASSINADO

simples parecer, ou seja, ato opinativo que poderia ser, ou não considerado pelo administrador” (Mandado de Segurança nº 24.584-1 – Distrito Federal – Relator: Min. Marco Aurélio de Melo – STF). Sem grifo no original.

ANTE O EXPOSTO, considerando que a Procuradoria elabora seus pareceres com base nas solicitações e documentos encaminhados pelo órgão interessado, **opina-se, SALVO MELHOR JUÍZO**, pela legalidade e, por consequência, aprovação das minutas de edital.

Em todos os casos, a Procuradoria está à disposição para eventuais consultas, informações complementares, esclarecimentos de possíveis dúvidas, dentre outras formas de colaboração, dentro do seu âmbito de atuação.

Governador Edison Lobão, 05 de janeiro de 2024.

FRANCISCO PEREIRA DA SILVA JÚNIOR
Subprocurador-Chefe
Portaria nº 245/2021

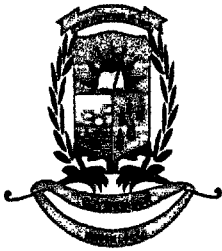

Diário Oficial

MUNICÍPIO DE GOVERNADOR EDISON LOBÃO - MA
 INSTITUIDO PELA LEI Nº 003 /2017
 EXECUTIVO
 ISSN: 2764-3409



GOVERNADOR EDISON LOBÃO - MA :: DIÁRIO OFICIAL - EXECUTIVO - VOL. 4 - Nº 1135 / 2024 :: SEGUNDA, 26 DE FEVEREIRO DE 2024 - PÁGINA 1 DE 36

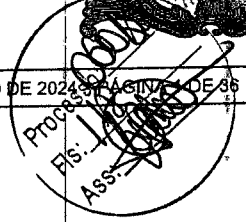

SUMÁRIO

Descrição	Página
GABINETE.....	1
PORTARIA Nº 039, DE 26 DE FEVEREIRO DE 2024.....	1
PORTARIA Nº040, DE 26 DE FEVEREIRO DE 2024.....	2
SECRETARIA MUNICIPAL DE FINANÇAS FAZENDA E RECEITA.....	2
ATA DE REGISTRO DE PREÇOS nº 039.1/2023.....	3
ATA DE REGISTRO DE PREÇOS nº 039.2/2023.....	7
ATA DE REGISTRO DE PREÇOS nº 039.3/2023.....	17
ATA DE REGISTRO DE PREÇOS nº 039.4/2023.....	21
ATA DE REGISTRO DE PREÇOS nº 039.5/2023.....	26
ATA DE REGISTRO DE PREÇOS nº 039.6/2023.....	29
TERMO DE REVOGAÇÃO DE PROCESSO DE LICITAÇÃO Nº 050-2023.....	33
TERMO DE REVOGAÇÃO DE PROCESSO DE LICITAÇÃO Nº 060-2023.....	34
SECRETARIA MUNICIPAL DE EDUCAÇÃO.....	34
TERMO DE REVOGAÇÃO DE PROCESSO DE LICITAÇÃO Nº 057/2023.....	34
TERMO DE REVOGAÇÃO DE PROCESSO DE LICITAÇÃO Nº 061/2023.....	35

GABINETE

PORTARIA Nº 039, DE 26 DE FEVEREIRO DE 2024.

Nomear Coordenadora Pedagógica para a Secretaria Municipal de Educação - SEMED.

O PREFEITO DO MUNICÍPIO DE GOVERNADOR EDISON LOBÃO, ESTADO DO MARANHÃO, no uso de suas atribuições legais e de acordo com o que dispõe a Lei Orgânica do Município, ainda conforme a Lei nº 048/2020 (Plano de Carreira e Remuneração dos Profissionais do Magistério da Educação Básica Pública do Município de Governador Edison Lobão – MA),



Página 1 de 36
Carimbo de Tempo 26/02/2024 18:05:11

EXPOSTA ANTERIORMENTE E NESTE TERMO, DECIDE-SE PELA **REVOGAÇÃO** DO PROCESSO ADMINISTRATIVO Nº 059/2023, EM FACE AO EDITAL E CERTAME DO PREGÃO ELETRÔNICO Nº 045/2023 - PREFEITURA MUNICIPAL DE GOVERNADOR EDISON LOBÃO-MA, UTILIZANDO-SE COMO FUNDAMENTO NO ART. 21 E 49, § 1º DA LEI Nº 8666/93, ARTIGO 50, PARÁGRAFO ÚNICO DO DECRETO 10.024/2019 E SÚMULA 473 STF. GOV. EDISON LOBÃO - MA, 26 DE FEVEREIRO DE 2024. FABRÍCIO DOS SANTOS SILVA SECRETÁRIO MUNICIPAL DE FINANÇAS, FAZENDA E RECEITA.

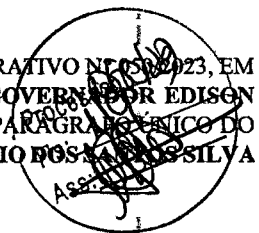

TERMO DE REVOGAÇÃO DE PROCESSO DE LICITAÇÃO Nº 060-2023

TERMO DE REVOGAÇÃO DE PROCESSO DE LICITAÇÃO; PROCESSO ADMINISTRATIVO Nº 060/2023, PREGÃO ELETRÔNICO Nº PE-SRP-049/2023. O MUNICÍPIO DE GOVERNADOR EDISON LOBÃO-MA ATRAVÉS DA SECRETARIA MUNICIPAL DE FINANÇAS, FAZENDA E RECEITA, NO MUNICÍPIO DE GOVERNADOR EDISON LOBÃO, ESTADO DO MARANHÃO, NESTE ATO REPRESENTADO PELA SECRETÁRIO, SR. FABRÍCIO DOS SANTOS SILVA, NO USO DE SUAS ATRIBUIÇÕES LEGAIS E CONSIDERANDO O QUE DISPÕE NOS TERMOS DO ART. 21 E 49 § 1º DA LEI Nº 8666/93, DECIDE **REVOGAR, DE OFÍCIO**, A LICITAÇÃO, CUJO OBJETO É O CONTRATAÇÃO DE EMPRESA ESPECIALIZADA EM SERVIÇOS DE ENGENHARIA PARA REVITALIZAÇÃO E REFORMA DA PRAÇA OSÓRIO FILHO, NO MUNICÍPIO DE GOVERNADOR EDISON LOBÃO - MA. CONSIDERANDO QUE APÓS ANÁLISE DOS AUTOS, RESTOU DEMONSTRADO A DE NULIDADE ABSOLUTA DE TODO O PROCEDIMENTO DESDE A ORIGEM, POR TER VERIFICADO QUE AO DEFLAGRAR A FASE EXTERNA DO PREGÃO, REALIZADO NA FORMA ELETRÔNICA E REGIDO PELO DECRETO FEDERAL 10.024/2019, A COMISSÃO PERMANENTE DE LICITAÇÃO POR PROBLEMAS TÉCNICOS NÃO PROCEDEU A PUBLICAÇÃO DO AVISO DO LICITAÇÃO NO DIÁRIO OFICIAL DA UNIÃO, VIOLANDO O DISPOSTO NO ARTIGO 20, CAPUT DO DECRETO FEDERAL 10. 240/2019. DIANTE DISTO, PELAS RAZÕES EXPOSTA ANTERIORMENTE E NESTE TERMO, DECIDE-SE PELA **REVOGAÇÃO** DO PROCESSO ADMINISTRATIVO Nº 060/2023, EM FACE AO EDITAL E CERTAME DO PREGÃO ELETRÔNICO Nº 049/2023 - PREFEITURA MUNICIPAL DE GOVERNADOR EDISON LOBÃO-MA, UTILIZANDO-SE COMO FUNDAMENTO NO ART. 21 E 49, § 1º DA LEI Nº 8666/93, ARTIGO 50, PARÁGRAFO ÚNICO DO DECRETO 10.024/2019 E SÚMULA 473 STF. GOV. EDISON LOBÃO - MA, 26 DE FEVEREIRO DE 2024. FABRÍCIO DOS SANTOS SILVA SECRETÁRIO MUNICIPAL DE FINANÇAS, FAZENDA E RECEITA.

SECRETARIA MUNICIPAL DE EDUCAÇÃO

TERMO DE REVOGAÇÃO DE PROCESSO DE LICITAÇÃO Nº 057/2023

TERMO DE REVOGAÇÃO DE PROCESSO DE LICITAÇÃO; PROCESSO ADMINISTRATIVO Nº 057/2023, PREGÃO ELETRÔNICO Nº PE-SRP-048/2023. O MUNICÍPIO DE GOVERNADOR EDISON LOBÃO-MA ATRAVÉS DA SECRETARIA MUNICIPAL DE EDUCAÇÃO, NO MUNICÍPIO DE GOVERNADOR EDISON LOBÃO, ESTADO DO MARANHÃO, NESTE ATO REPRESENTADO PELA SECRETÁRIA, SRA. DENISE PETUBA DE MORAES, NO USO DE SUAS ATRIBUIÇÕES LEGAIS E CONSIDERANDO O QUE DISPÕE NOS TERMOS DO ART 21 E ART. 49 § 1º DA LEI Nº 8666/93, DECIDE **REVOGAR, DE OFÍCIO**, A LICITAÇÃO, CUJO OBJETO É O CONTRATAÇÃO DE EMPRESA ESPECIALIZADA EM SERVIÇO DE ENGENHARIA PARA CONSTRUÇÃO DE VESTIÁRIOS NA ESCOLA MUNICIPAL PROFESSORA MARCIA SILVA LIMA NO MUNICÍPIO GOVERNADOR EDISON LOBÃO/MA. CONSIDERANDO QUE APÓS ANÁLISE DOS AUTOS, RESTOU DEMONSTRADO A DE NULIDADE ABSOLUTA DE TODO O PROCEDIMENTO DESDE A ORIGEM, POR TER VERIFICADO QUE AO DEFLAGRAR A FASE EXTERNA DO PREGÃO, REALIZADO NA FORMA ELETRÔNICA E REGIDO PELO DECRETO FEDERAL 10.024/2019, A COMISSÃO PERMANENTE DE LICITAÇÃO POR PROBLEMAS TÉCNICOS NÃO PROCEDEU A PUBLICAÇÃO DO AVISO DO LICITAÇÃO NO DIÁRIO OFICIAL DA UNIÃO, VIOLANDO O DISPOSTO NO ARTIGO 20, CAPUT DO DECRETO FEDERAL 10. 240/2019. DIANTE DISTO, PELAS RAZÕES EXPOSTA ANTERIORMENTE E NESTE TERMO, DECIDE-SE PELA **REVOGAÇÃO** DO PROCESSO ADMINISTRATIVO Nº 057/2023, EM FACE AO EDITAL E CERTAME DO PREGÃO ELETRÔNICO Nº 048/2023 - PREFEITURA MUNICIPAL DE GOVERNADOR EDISON LOBÃO-MA, UTILIZANDO-SE COMO FUNDAMENTO NO ART. 21 E 49, § 1º DA LEI Nº 8666/93, ARTIGO 50, PARÁGRAFO ÚNICO DO DECRETO 10.024/2019 E SÚMULA 473 STF. GOV. EDISON LOBÃO - MA, 26 DE FEVEREIRO DE 2024. DENISE PETUBA DE MORAES, SECRETARIA MUNICIPAL DE EDUCAÇÃO.

DIÁRIO OFICIAL ELETRÔNICO PREFEITURA MUNICIPAL DE GOVERNADOR EDISON LOBÃO - MA

É GARANTIDA A AUTENTICIDADE DESTA DIÁRIO, DESDE QUE ACESSADO PELO ENDEREÇO:

<https://transparencia.governadoreisondobao.ma.gov.br/diario>

CÓDIGO DE AUTENTICIDADE: 1f0187e23ba37251b8c3305172db9df6ffe18a71



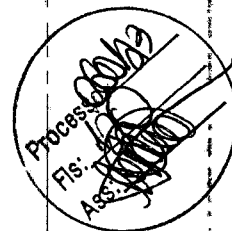

ESTADO DO MARANHÃO
MUNICÍPIO DE GOVERNADOR EDISON LOBÃO - MA

DIÁRIO OFICIAL
SECRETARIA MUNICIPAL DE ADMINISTRAÇÃO

RUA IMPERATRIZ II, Nº 800, CENTRO
GOV. EDISON LOBÃO - MA, CEP: 65928-000
Email: semad@governadoreisondobao.ma.gov.br
Telefone: (99)98521-4266

MATHEUS SOARES CARVALHO
SECRETÁRIO MUNICIPAL DE ADMINISTRAÇÃO
LUCAS HENRIQUE GOMES BEZERRA
PROCURADOR GERAL DO MUNICÍPIO
GERALDO EVANDRO BRAGA DE SOUSA
PREFEITO

Este documento é assinado digitalmente, o que garante a autenticidade do seu conteúdo.
MUNICÍPIO DE GOVERNADOR EDISON LOBÃO
Email: governadoreisondobao.ma@gmail.com



Carimbo de Tempo : 26/02/2024 18:05:11

DIÁRIO OFICIAL ELETRÔNICO PREFEITURA MUNICIPAL DE GOVERNADOR EDISON LOBÃO - MA
É GARANTIDA A AUTENTICIDADE DESTES DIÁRIO, DESDE QUE ACESSADO PELO ENDEREÇO:

<https://transparencia.governadoreisondobao.ma.gov.br/diario>

CÓDIGO DE AUTENTICIDADE: 1f0187e23ba37251b8c3305172db9df0ffe18a71



Licitação

Dispensa/Inexigibilidade

Pedido de Cotação Eletrônica

Evento de Revogação Divulgado



Órgão

94120 - ESTADO DO MARANHAO

UASG Responsável

980162 - PREFEITURA MUN. GOVERNADOR EDISON LOBÃO

Modalidade de Licitação

Pregão

Nº da Licitação

00049/2023

Característica

Tradicional

Forma de Realização

Eletrônico

Modo de Disputa

Aberto

Lei

Lei nº 10.520/2002

Objeto

Contratação de empresa especializada em serviços de engenharia para realizar a reforma e revitalização da Praça Municipal Osório Filho no município de Governador Edison Lobão - MA

Motivo do Evento de Revogação

Revogados por inconsistência no Edital e em sua Divulgação.

Divulgação do Aviso de Evento

Data da Divulgação

26/02/2024

CPF do Responsável

019.198.953-37

Nome

FABRICIO DOS SANTOS SILVA

Função

Secretario Municipal de Fazenda

Informações Adicionais do Aviso de Evento

Data/Hora da Disponibilização para Divulgação

23/02/2024 às 09:45

CPF do Responsável pela Disponibilização para Divulgação

065.502.023-37

Históricos de Eventos

Evento	Situação do Evento	Data da Publicação/Divulgação	Ação
Suspensão	Divulgado	23/01/2024	Visualizar
Revogação	Divulgado	26/02/2024	Visualizar

Visualizar Licitação

Nova Pesquisa de Eventos